

Состав проектной документации

- 01 Существующая ситуация. План обмеров.
- 02 Совмещенный план.
- 03 Визуализации.
- 04 План демонтажа перегородок.
- 05 План возведения новых перегородок. Экспликация помещений.
- 06 План-схема с привязкой и маркировкой дверных проемов. Экспликация помещений.
- 07 План-схема с расстановкой мебели и оборудования.
- 08 План-схема стилистического подбора мебели и оборудования.
- 09 План потолков.
- 10 План размещения стационарных осветительных приборов.
- 11 План-схема стилистического подбора светильников.
- 12 План размещения электроустановочных приборов: розетки, слаботочка.
- 13 План размещения выключателей с план-схемой распределения групп светильников.
- 14 План-схема размещения блоков системы кондиционирования.
- 15 План размещения электрического подогрева пола с регуляторами.
- 16 План размещения датчиков системы от протечек воды.
- 17 План напольных покрытий.
- 18 План плинтусовки.
- 19 План-схема отделки помещений.
- 20 Развертки по стенам Кухни-гостиной.
- 21 Развертки по стенам Кухни-гостиной.
- 22 Развертки по стенам Прихожей и Кладовки.
- 23 Развертки по стенам Кабинета.
- 24 Развертки по стенам Спальни.
- 25 Развертки по стенам Спальни.
- 26 Развертки по стенам Ванной. Привязка сантехники.
- 27 Развертки по стенам Ванной. Раскладка плитки.
- 28 Развертки по стенам Гардеробной.

Состав проектной документации

- 29 Ведомость. Пол.
- 30 Ведомость. Стены.
- 31 Ведомость. Потолок.
- 32 Ведомость. Свет.
- 33 Ведомость. Свет (Продолжение).
- 34 Ведомость. Сантехника.
- 35 Ведомость. Двери.
- 36 Ведомость. Мебель.
- 37 Ведомость. Мебель (Продолжение 1).
- 38 Ведомость. Мебель (Продолжение 2).
- 39 Ведомость. Мебель (Продолжение 3).
- 40 Ведомость. Розетки и выключатели.

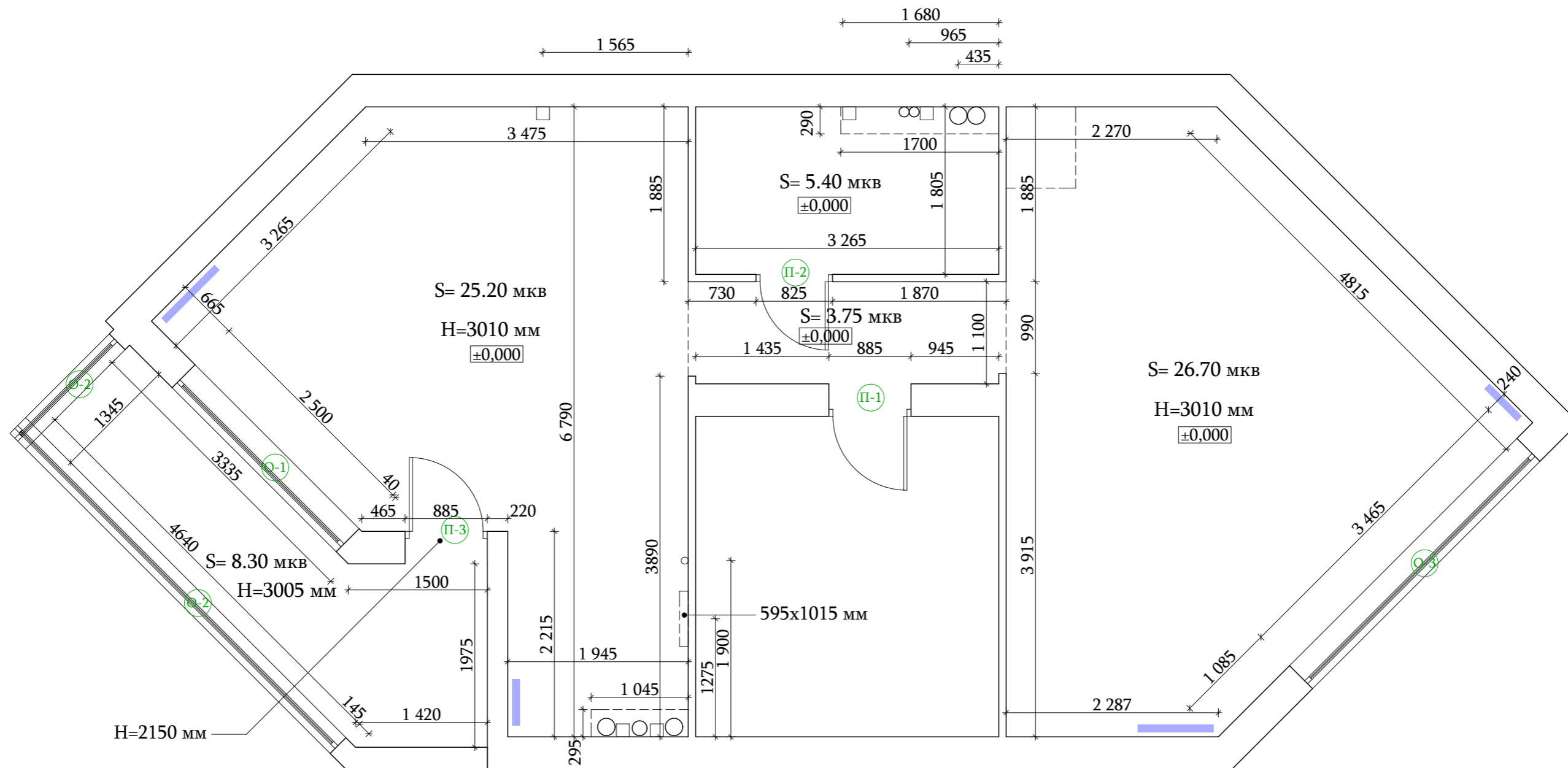

Общая площадь
 $S=61.05 + 8.30/2 = 65.20$ мкв

Спецификация элементов заполнения дверных проемов

Обозн.	Наименование	Габаритные размеры проема	Примечания
П-1	Дверь входная	2050 x 885	металлическая
П-2	Проем	2100 x 825	пустой
П-3	Проем	2150 x 885	стеклопакет

Спецификация элементов заполнения оконных проемов

Обозн.	Наименование	Габаритные размеры проема	Высота подоконника
О-1	Оконный блок	2 530 x 2 500	420
О-2	Оконный блок	2 590 x 4640x1345	380
О-3	Оконный блок	2 530 x 3465	420

Примечания:

1. Данный чертеж составлен на основе обмеров, произведенных с использованием обычной рулетки, лазерной рулетки Leika Disto A2 и Disto D210.
2. Все размеры указаны в миллиметрах.
3. ВСЕ ОБМЕРЫ ВЫПОЛНЯЮТСЯ ДОПОЛНИТЕЛЬНО ПОДРЯДЧИКОМ ПО КАЖДОМУ ВИДУ РАБОТ НА МЕСТЕ.
4. Высота потолков в помещениях 3 010 мм, на лоджии 3 005 мм.
5. За условную относительную отметку 0,000 принята отметка уровня "чистого пола" пом. Прихожая

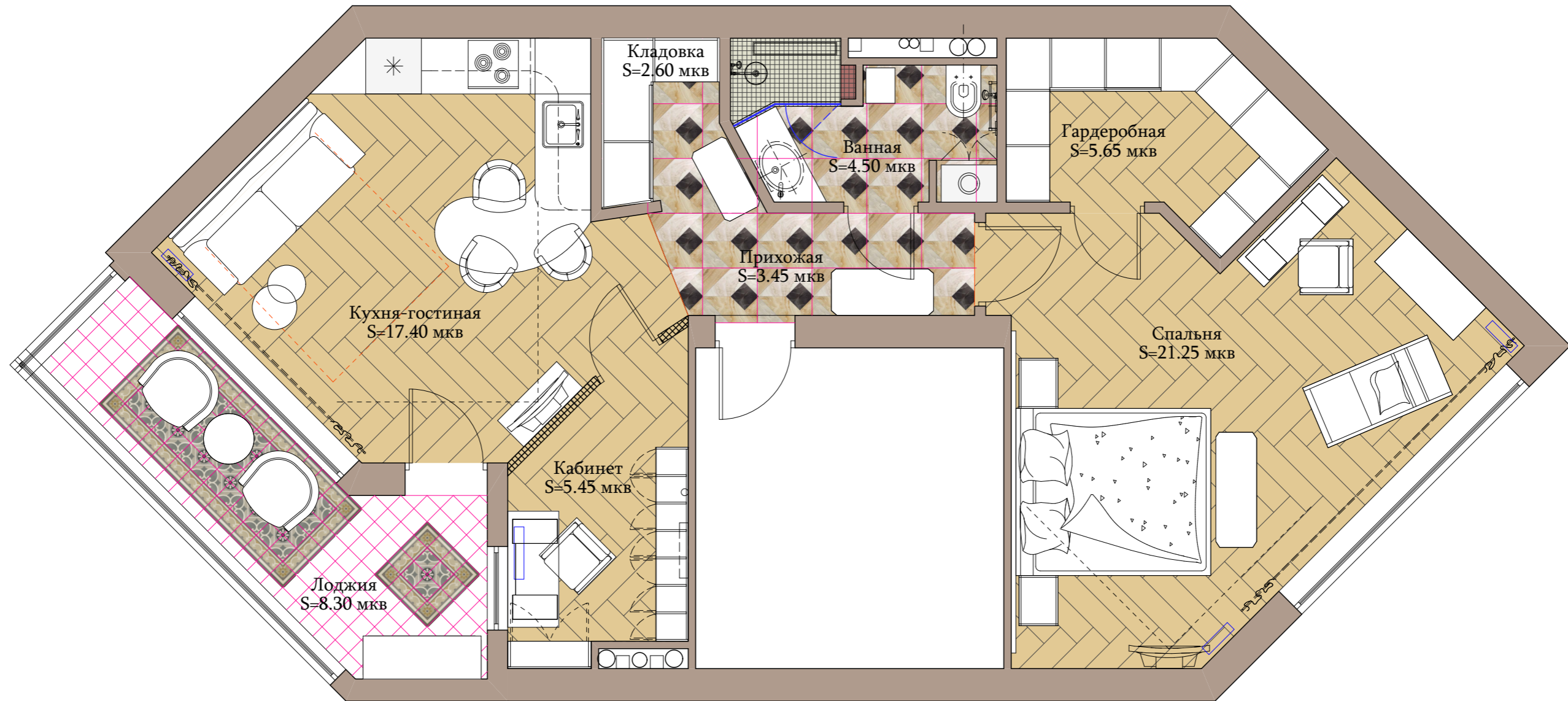

				2018 г.			М 1:50		
				Фамилия И.О.	Подпись	Дата			
Архитектор	Азорская И.Н.						Стадия	Лист	Листов
Дизайнер	Азорская И.Н.						РП	01	40
Чертежник	Шушлина Е.А.								
Существующая ситуация. План обмеров.							 Бюро архитектуры и дизайна Инны Азорской		

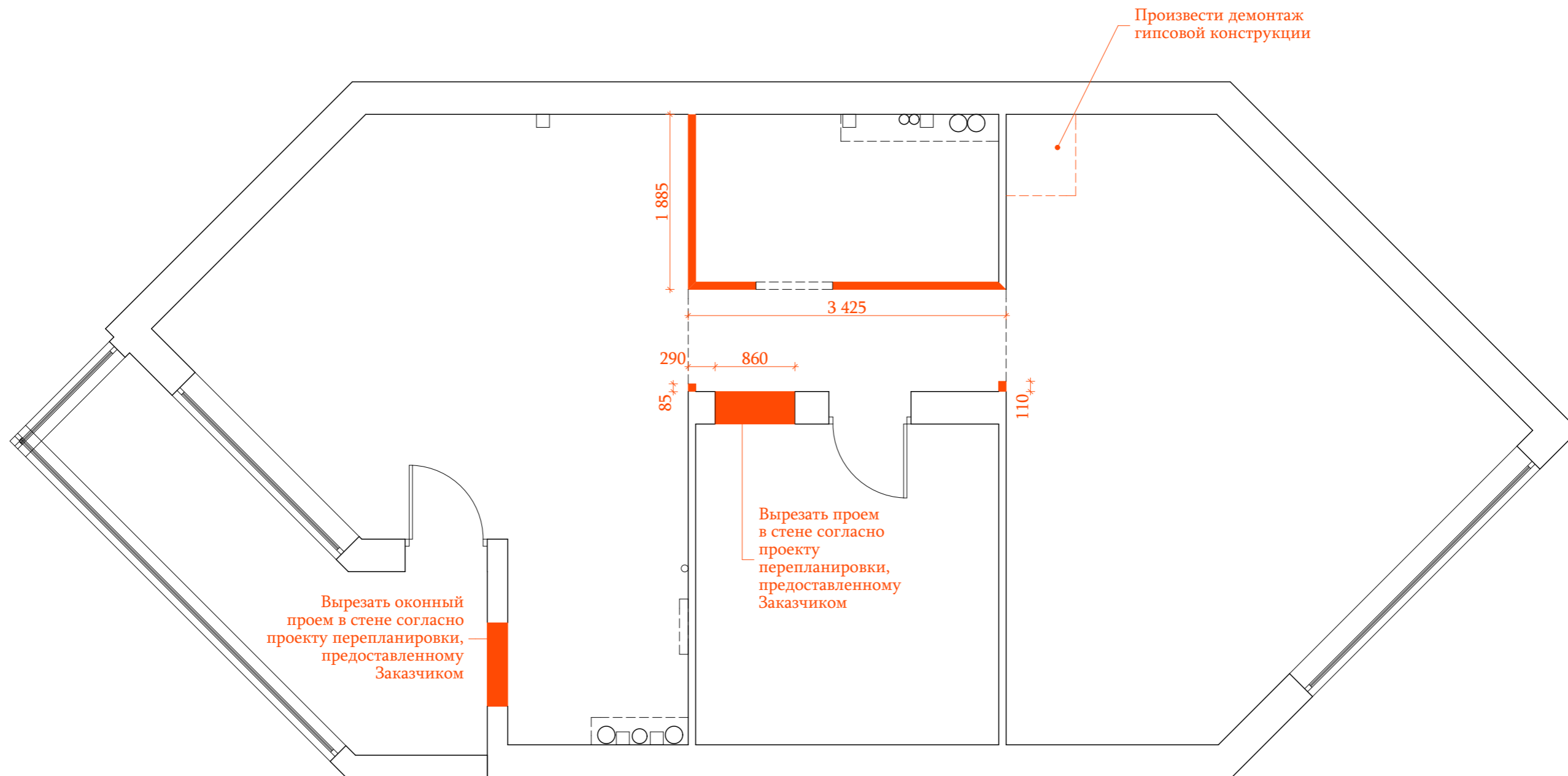

				2018 г.			М 1:50		
				Фамилия И.О.	Подпись	Дата			
Архитектор	Азорская И.Н.						Стадия	Лист	Листов
Дизайнер	Азорская И.Н.						РП	02	40
Чертежник	Шушлина Е.А.								
							Совмещенный план.		
							 Бюро архитектуры и дизайна Инны Азорской		

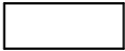

Условные обозначения

-  - существующие стены
-  - сносимые перегородки

Примечания:

1. Произвести демонтаж всех отделочных материалов с поверхностей (пол, стены и потолок).
2. Решение о замене оконных блоков принять на стадии Ремонтно-Отделочных Работ.
3. Сразу после выполнения демонтажа вывезти весь мусор и подмести помещения.

				2018 г.			М 1:50		
				Фамилия И.О.	Подпись	Дата			
Архитектор	Азорская И.Н.								
Дизайнер	Азорская И.Н.								
Чертежник	Шушлина Е.А.								
							Стадия	Лист	Листов
							РП	04	40
План демонтажа перегородок.							 Бюро архитектуры и дизайна Инны Азорской		

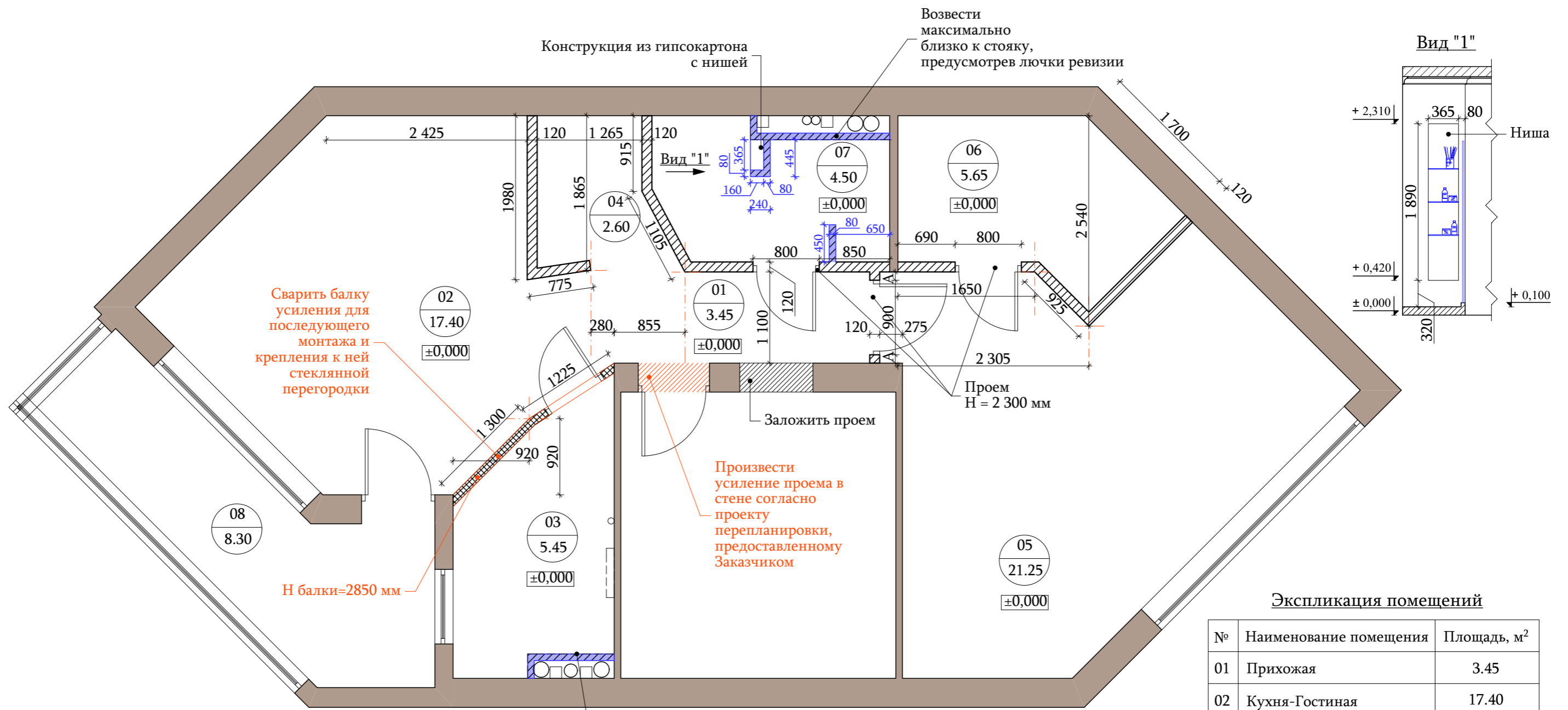

Сварить балку усиления для последующего монтажа и крепления к ней стеклянной перегородки

Произвести усиление проема в стене согласно проекту перепланировки, предоставленному Заказчиком

Условные обозначения:

- 01 / 7.00 - маркировка помещений (номер по экспликации и площадь)
- ▨ - возводимые перегородки толщиной 120 мм
- ±0,000 - отметка уровня пола
- ▨ (cross-hatched) - стеклянная перегородка толщиной 100 мм (заказывается отдельно)
- - существующие стены
- ▨ (blue diagonal) - возводимые перегородки толщиной 80 мм (гипсокартон)

Экспликация помещений

№	Наименование помещения	Площадь, м²
01	Прихожая	3.45
02	Кухня-Гостиная	17.40
03	Кабинет	5.45
04	Кладовка	2.60
05	Спальня	21.25
06	Гардеробная	5.65
07	Ванная	4.50
08	Лоджия	8.30

Примечания:

1. За отметку 0,000 принят уровень чистого пола Прихожей (помещение 01).
2. Высота дверных проемов указана от уровня чистого пола.
3. Размер и высоту установки лючков ревизии обсудить с дизайнером.
4. **Все размеры даны "в чистоте" (т.е. с учетом штукатурки)!**
5. Буквенные размеры - равные расстояния.

2018 г.				М 1:50		
Архитектор	Фамилия И.О.	Подпись	Дата			
Дизайнер	Азорская И.Н.			Стадия	Лист	Листов
Чертежник	Шушлина Е.А.			РП	05	40
План возведения новых перегородок. Экспликация помещений.				Бюро архитектуры и дизайна Инны Азорской		

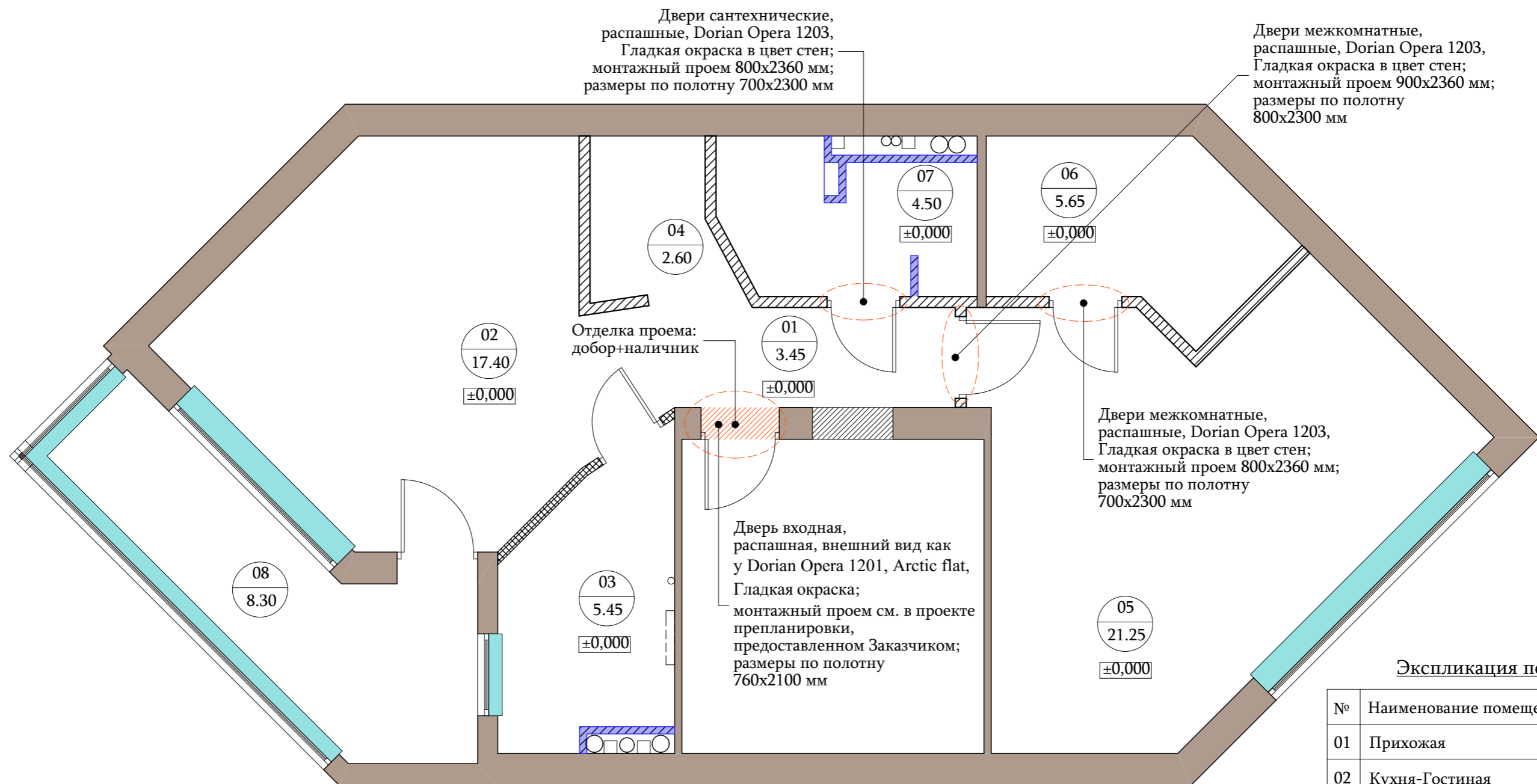

Двери сантехнические, распашные, Dorian Opera 1203, Гладкая окраска в цвет стен; монтажный проем 800x2360 мм; размеры по полотну 700x2300 мм

Двери межкомнатные, распашные, Dorian Opera 1203, Гладкая окраска в цвет стен; монтажный проем 900x2360 мм; размеры по полотну 800x2300 мм

Dorian Opera 1203



Отделка проема: добор+наличник

Двери межкомнатные, распашные, Dorian Opera 1203, Гладкая окраска в цвет стен; монтажный проем 800x2360 мм; размеры по полотну 700x2300 мм

Дверь входная, распашная, внешний вид как у Dorian Opera 1201, Arctic flat, Гладкая окраска; монтажный проем см. в проекте репроектировки, предоставленном Заказчиком; размеры по полотну 760x2100 мм

Экспликация помещений

№	Наименование помещения	Площадь, м ²
01	Прихожая	3.45
02	Кухня-Гостиная	17.40
03	Кабинет	5.45
04	Кладовка	2.60
05	Спальня	21.25
06	Гардеробная	5.65
07	Ванная	4.50
08	Лоджия	8.30

Условные обозначения:

- 01
7.00 - маркировка помещений (номер по экспликации и площадь)
- возводимые перегородки толщиной 120 мм
- возводимые перегородки толщиной 80 мм (гипсокартон)
- ±0,000 - отметка уровня пола
- стеклянная перегородка толщиной 100 мм (заказывается отдельно)
- существующие стены
- подоконники Werzalit Exclusiv. Необходимы размеры по месту. Цвет белый №001 (молочный гладкий)

Внешний вид входной двери как у Dorian Opera 1201, Arctic flat, Гладкая окраска;



Примечания:

- За отметку 0,000 принят уровень чистого пола Прихожей (помещение 01).
- Высота дверных проемов указана от уровня чистого пола.
- Чертеж смотреть с листом №5 ("План возведения новых перегородок. Экспликация помещений").
- Все размеры даны "в чистоте" (т.е. с учетом штукатурки)!**

2018 г.

М 1:50

Архитектор	Азорская И.Н.	Подпись	Дата	Стадия	Лист	Листов
Дизайнер	Азорская И.Н.			РП	06	40
Чертежник	Шушлина Е.А.			План-схема с привязкой и маркировкой дверных проемов. Экспликация помещений.		
				Бюро архитектуры и дизайна Инны Азорской		

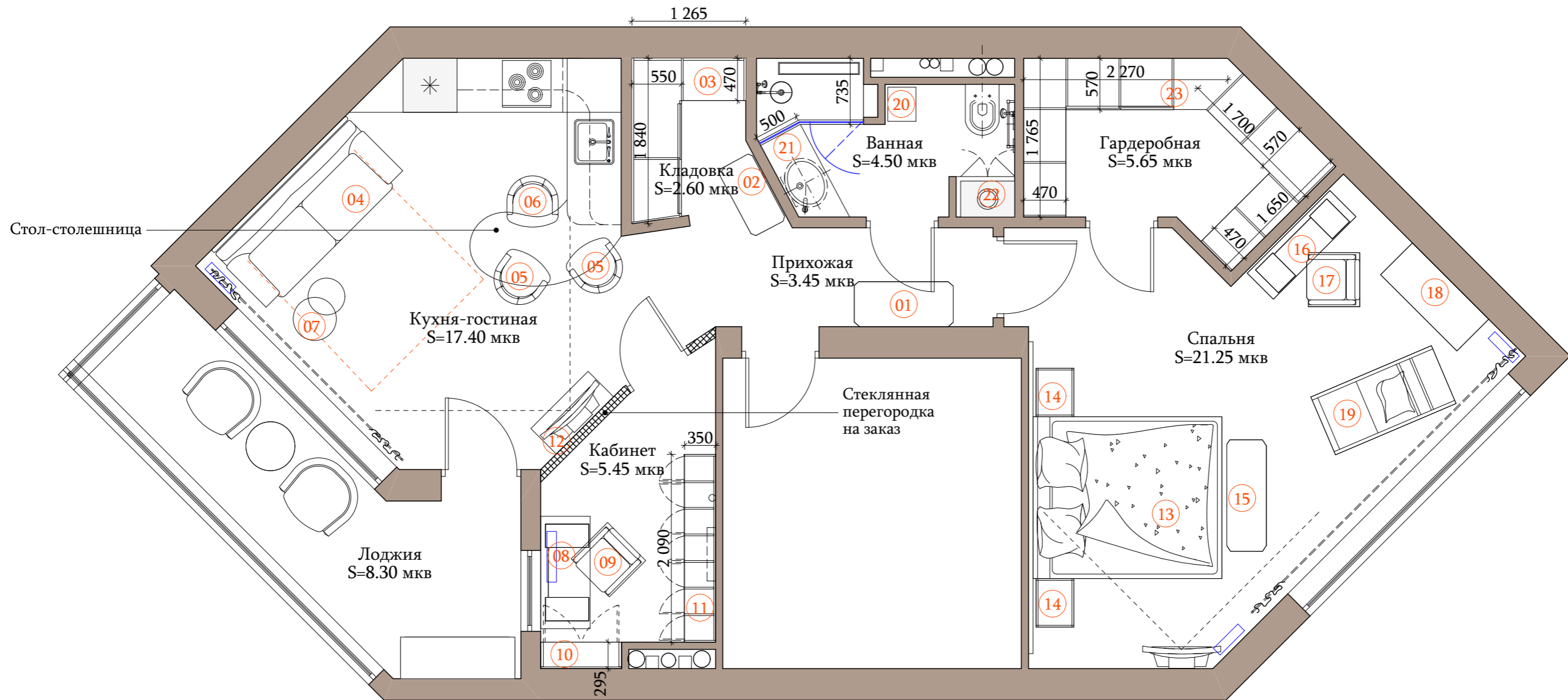

№	Наименование	Кол-во
01	Консоль, разм. 1100x770hх500 мм	1
02	Банкетка, разм. 840x470hх420 мм	1
03	Шкаф на заказ, разм. 1840x1265x550х470х(~2655h) мм	1
04	Диван раскладной, разм. 2130x940х800h мм	1
05	Стул, разм. 500x580х990h мм	2
06	Стул Лавено барный, разм. 555x555 мм	1
07	Столики кофейные, разм. 480/410х480/410х520/430h мм	1 компл.
08	Рабочий стол на заказ, разм. 1250x550х770h мм	1
09	Стул, разм. 600x640х865h мм	1
10	Шкаф на заказ, разм. 900x295х (~2655)h мм	1
11	Книжный шкаф на заказ, разм. 2090x350х (~2655)h мм	1
12	Консоль под TV, разм. 900x450х400 мм	1

№	Наименование	Кол-во
13	Кровать с изголовьем на заказ, разм. 1800x300hх2100 мм (кровать); 3470x50х1200h мм (изголовье)	1
14	Тумба прикроватная, разм. 540x460hх420 мм	2
15	Банкетка, разм. 1240x420hх440 мм	1
16	Туалетный столик, разм. 1300x820hх410 мм	1
17	Стул, разм. 870hх450х520 мм	1
18	Комод, разм. 1200x1000hх500 мм	1
19	Кушетка, разм. 1450 х 700х 730h мм	1
20	Шкаф-пенал, разм. 314x380х1982h мм	1
21	Комод со столешницей на заказ, разм. 500x1165х850h мм	1
22	Шкаф подвесной на заказ, разм. 450x650х(~1685h) мм	1
23	Шкаф на заказ, разм. 450x470х570х1765х2270х1700х1650х(~2830h) мм	1

Примечания:

1. Чертеж смотреть с листом №12 ("План размещения электроустановочных приборов: розетки, слаботочка") и листом №13 ("План размещения выключателей с план-схемой распределения групп светильников").

2. **ВСЕ РАЗМЕРЫ УТОЧНИТЬ ПОМЕСТУ.**

				2018 г.			М 1:50		
				Фамилия И.О.	Подпись	Дата			
Архитектор	Азорская И.Н.								
Дизайнер	Азорская И.Н.						Стадия	Лист	Листов
Чертежник	Шушлина Е.А.						РП	07	40
							План-схема с расстановкой мебели и оборудования.		
							 Бюро архитектуры и дизайна Инны Азорской		

Прототип дивана
в Кухне-гостиной



Прототип барного стула
в Кухне-гостиной



Прототип банкетки
в Кладовке



Прототип шкафа
в Ванной



Прототип консоли
в Прихожей

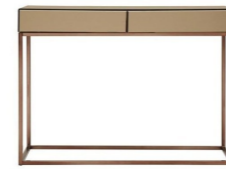

Прототип туалетного
столика в Спальне



Прототип стула
в Спальне



Прототип комода
в Спальне



Прототип стульев
в Кухне-гостиной



Прототип кофейных
столиков
в Кухне-гостиной



Прототип тумбы
под TV
в Кухне-гостиной



Прототип
рабочего стола
в Кабинете



Прототип стула
в Кабинете



Прототип тумбы в
Спальне



Прототип кровати
с изголовьем
в Спальне



Прототип банкетки
в Спальне



Прототип кушетки
в Спальне

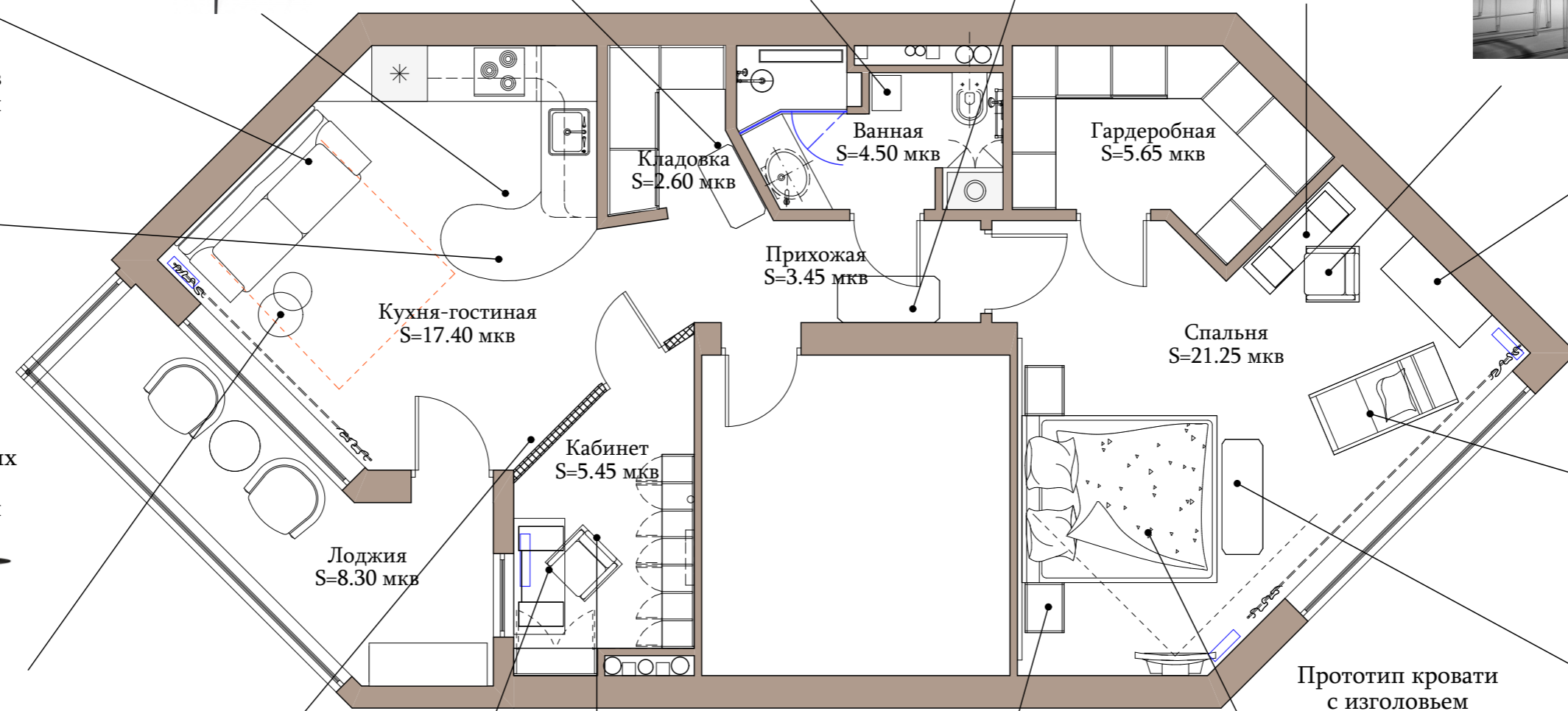

				2018 г.	M 1:60
	Фамилия И.О.	Подпись	Дата		
Архитектор	Азорская И.Н.				
Дизайнер	Азорская И.Н.				
Чертежник	Шушлина Е.А.				
				Стадия	Лист
				РП	08
					40
План-схема стилистического подбора мебели и оборудования.				 Бюро архитектуры и дизайна Инны Азорской	

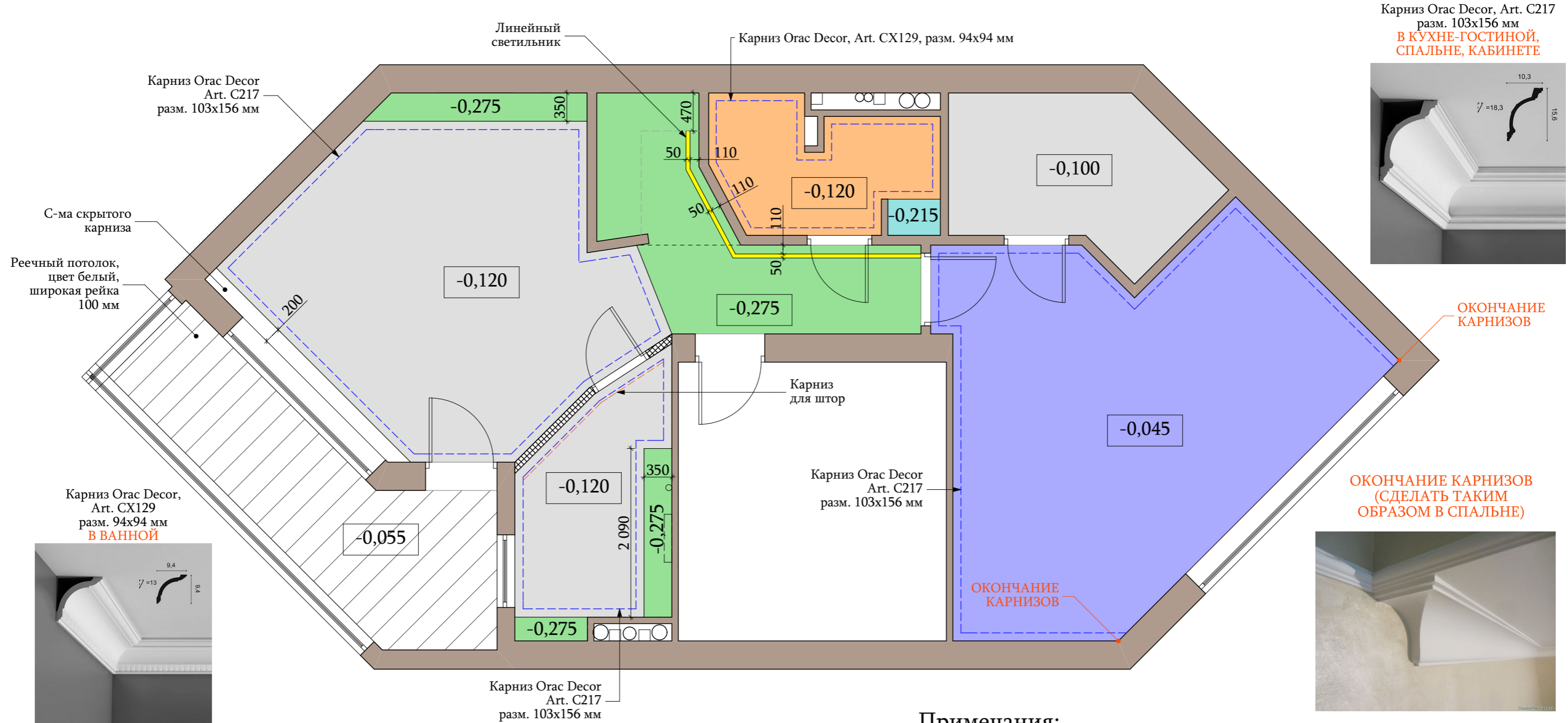

Карниз Orac Decor, Art. C217
разм. 103x156 мм
В КУХНЕ-ГОСТИНОЙ,
СПАЛЬНЕ, КАБИНЕТЕ



ОКОНЧАНИЕ
КАРНИЗОВ

ОКОНЧАНИЕ КАРНИЗОВ
(СДЕЛАТЬ ТАКИМ
ОБРАЗОМ В СПАЛЬНЕ)



Карниз Orac Decor,
Art. CX129
разм. 94x94 мм
В ВАННОЙ

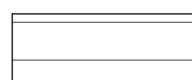

Реечный потолок на
отметке -0,055 м



Потолок из ГКЛ
на отметке -0,045 м, покраска матовой
вододисперсионной краской в белый цвет



Потолок из ГКЛ
на отметке -0,120 м, покраска матовой
вододисперсионной краской в белый цвет



Потолок из ГКЛ на
отметке -0,255 м (отметка нижней точки карниза Orac
Decor Art. C217), покраска матовой
вододисперсионной краской в белый цвет



Потолок из ГКЛ на
отметке -0,215 м (отметка нижней точки
карниза Orac Decor Art. CX129)



Потолок из ГКЛ
на отметке -0,120 м, покраска
матовой влагостойкой краской в
цвет стен

Внешний вид карниза для штор
со стороны кабинета (штора для
стеклянной перегородки)



Примечания:

1. Максимальная отметка от чистого пола 0.000 до перекрытия принята за 2,930 мм.
2. Все отметки даны от уровня " чистого" потолка.
3. Буквенные размеры - равные расстояния.
4. Чертеж смотреть с Листом № 13 ("План размещения выключателей с планом-схемой распределения групп светильников").
5. Чертеж смотреть с Листом № 10 ("План размещения стационарных осветительных приборов").
6. **ВСЕ РАЗМЕРЫ УТОЧНИТЬ ПО МЕСТУ.**
7. Карнизы покрасить в цвет потолка.

				2018 г.			М 1:50			
		Фамилия И.О.	Подпись	Дата						
Архитектор	Азорская И.Н.							Стадия	Лист	Листов
Дизайнер	Азорская И.Н.							РП	09	40
Чертежник	Шушлина Е.А.									
							План потолков.			
							 Бюро архитектуры и дизайна Инны Азорской			

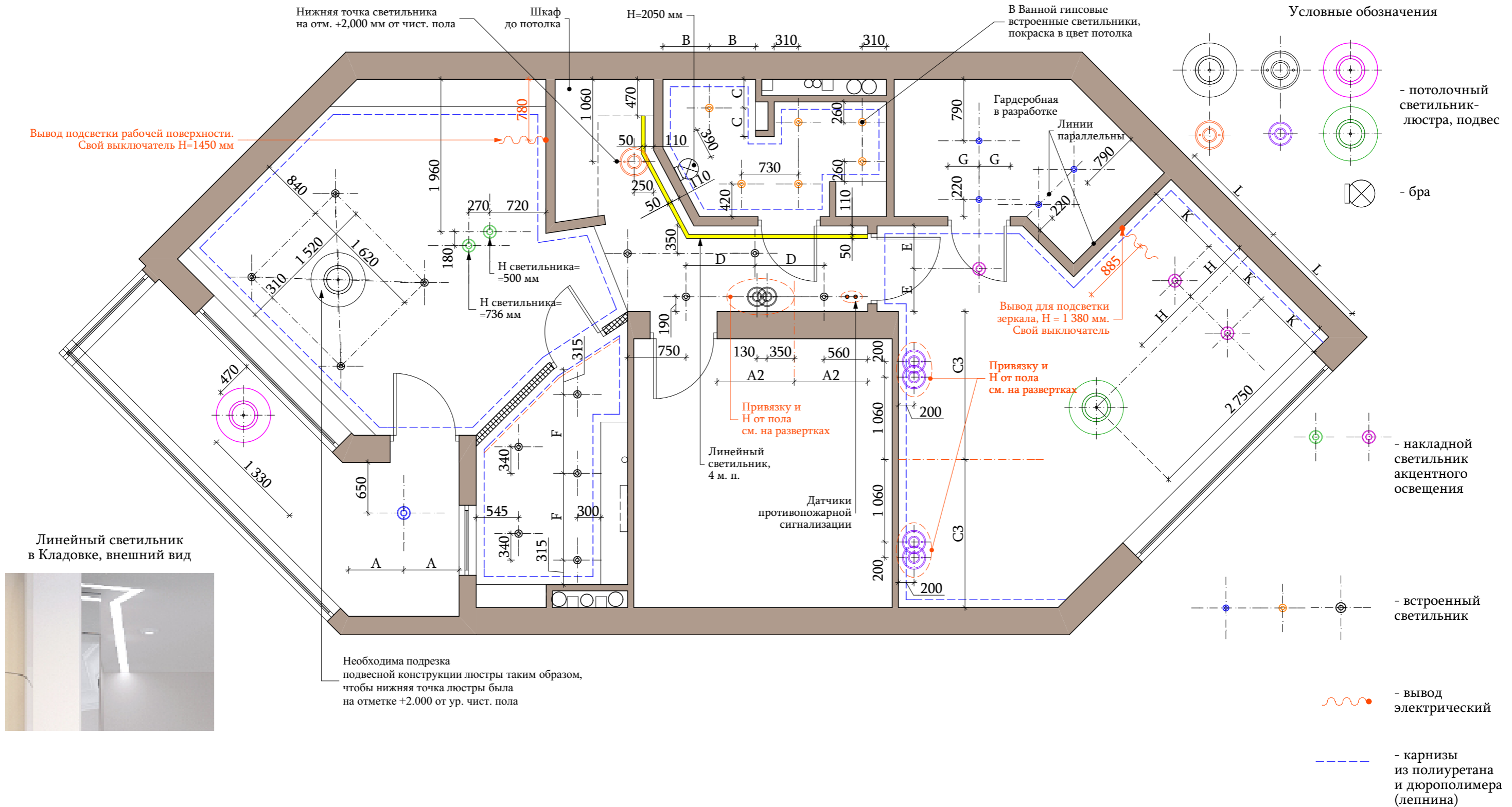

Примечания:

1. Все отметки даны от уровня "чистого" пола.
2. Буквенные размеры - равные расстояния.
3. Чертеж смотреть с листом № 13 ("План размещения выключателей с план-схемой распределения групп светильников").
4. Чертеж смотреть с листом №09 ("План потолков").
5. **ВСЕ РАЗМЕРЫ УТОЧНИТЬ ПО МЕСТУ.**

				2018 г.			М 1:50		
		Фамилия И.О.	Подпись	Дата					
Архитектор	Азорская И.Н.					Стадия	Лист	Листов	
Дизайнер	Азорская И.Н.					РП	10	40	
Чертежник	Шушлина Е.А.								
План размещения стационарных осветительных приборов.						 Бюро архитектуры и дизайна Инны Азорской			

Прототип накладных светильников в Кухне-гостиной



Прототип подвесного светильника в Кладовке



Прототип бра в Ванной



Прототип торшера в Спальне



Прототип встраиваемого светильника в Кухне-гостиной, Прихожей, Кабинете



Прототип люстры в Кухне-гостиной (необходима подрезка подвесной конструкции таким образом, чтобы нижняя точка люстры была на отметке + 2.000 от ур. чист. пола)



Прототип подвесного светильника в Прихожей



Прототип подвесных светильников в Спальне

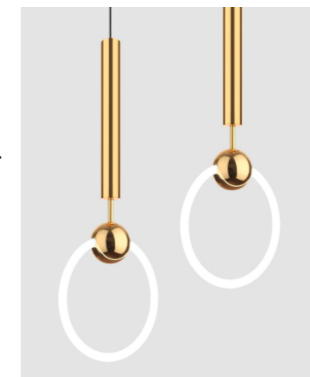

				2018 г.			М 1:60		
		Фамилия И.О.	Подпись	Дата					
Архитектор	Азорская И.Н.					Стадия	Лист	Листов	
Дизайнер	Азорская И.Н.					РП	11	40	
Чертежник	Шушлина Е.А.								
План-схема стилистического подбора светильников.						 Бюро архитектуры и дизайна Инны Азорской			

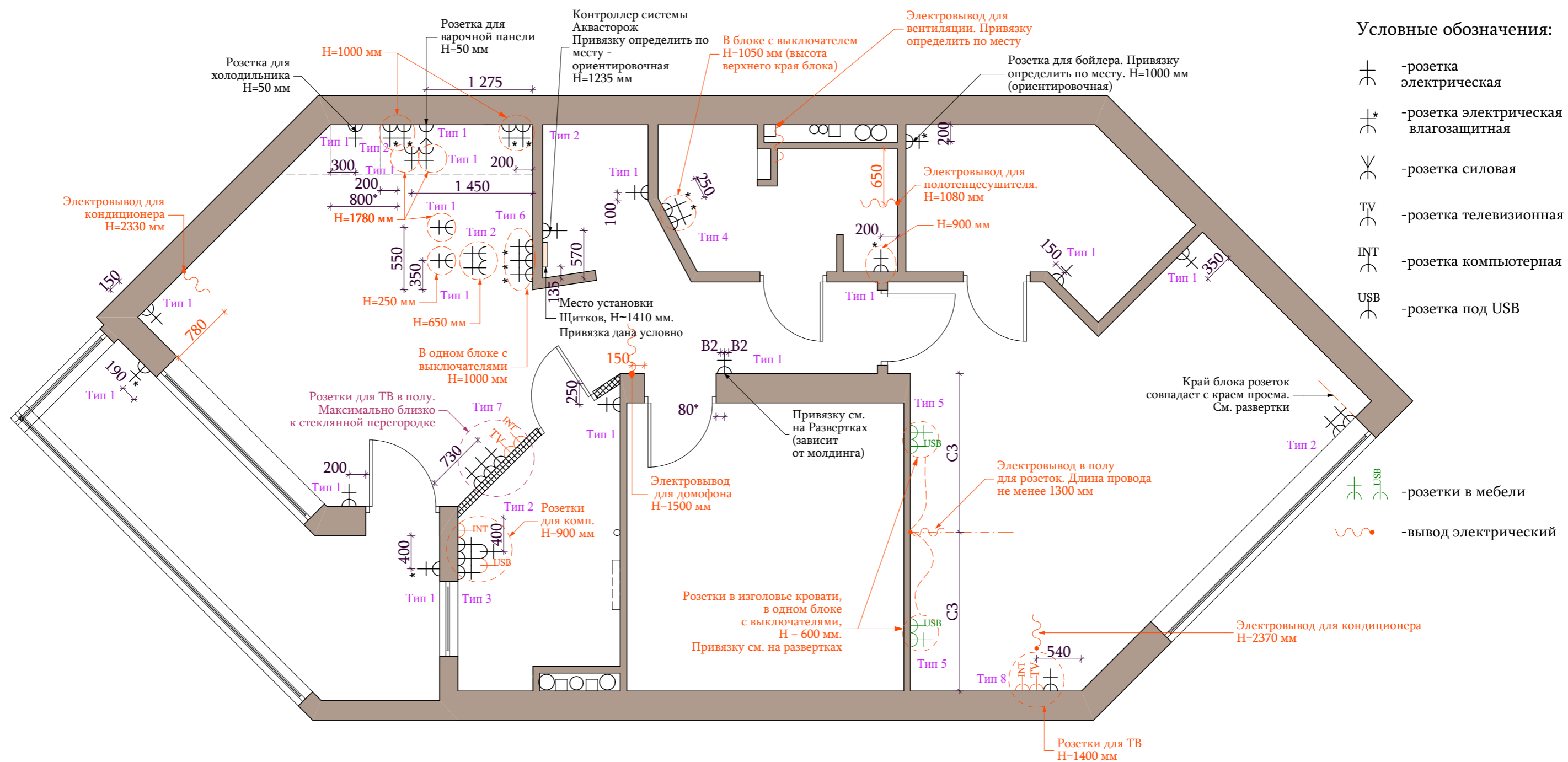

Примечания:

1. Разводку системы электроснабжения проводить в соответствии с действующими на территории РФ СНиП, ПУЭ и другими нормативными документами.
2. Обеспечить заземление всех эл. приборов.
3. Розетки устанавливаются на высоту h=200 мм от ур.ч.пола (кроме указанных особо).
4. Привязка блока розеток дана по центральной вертикальной оси первой в блоке розетки либо по центральной вертикальной оси блока розеток (см. чертеж).
5. Привязку розеток и эл. выводов для кухонного и сантехнического оборудования уточнить по тех. заданиям фирм поставщиков оборудования.
6. Буквенные размеры - равные расстояния. Размеры со звездочкой (*) даны для справки.

Внешний вид блока розеток

Тип №	Схема рамок	Фирма производитель
Тип 1		"Legrand"
Тип 2		"Legrand"
Тип 3		"Legrand"
Тип 4		"Legrand"
Тип 5		"Legrand"
Тип 6		"Legrand"
Тип 7		

Тип №	Схема рамок	Фирма производитель
Тип 8		"Legrand"

				2018 г.			М 1:50		
				Фамилия И.О.	Подпись	Дата			
Архитектор	Азорская И.Н.						Стадия	Лист	Листов
Дизайнер	Азорская И.Н.						РП	12	40
Чертежник	Шушлина Е.А.								
План размещения электроустановочных приборов: розетки, слаботочка.							 Бюро архитектуры и дизайна Инны Азорской		

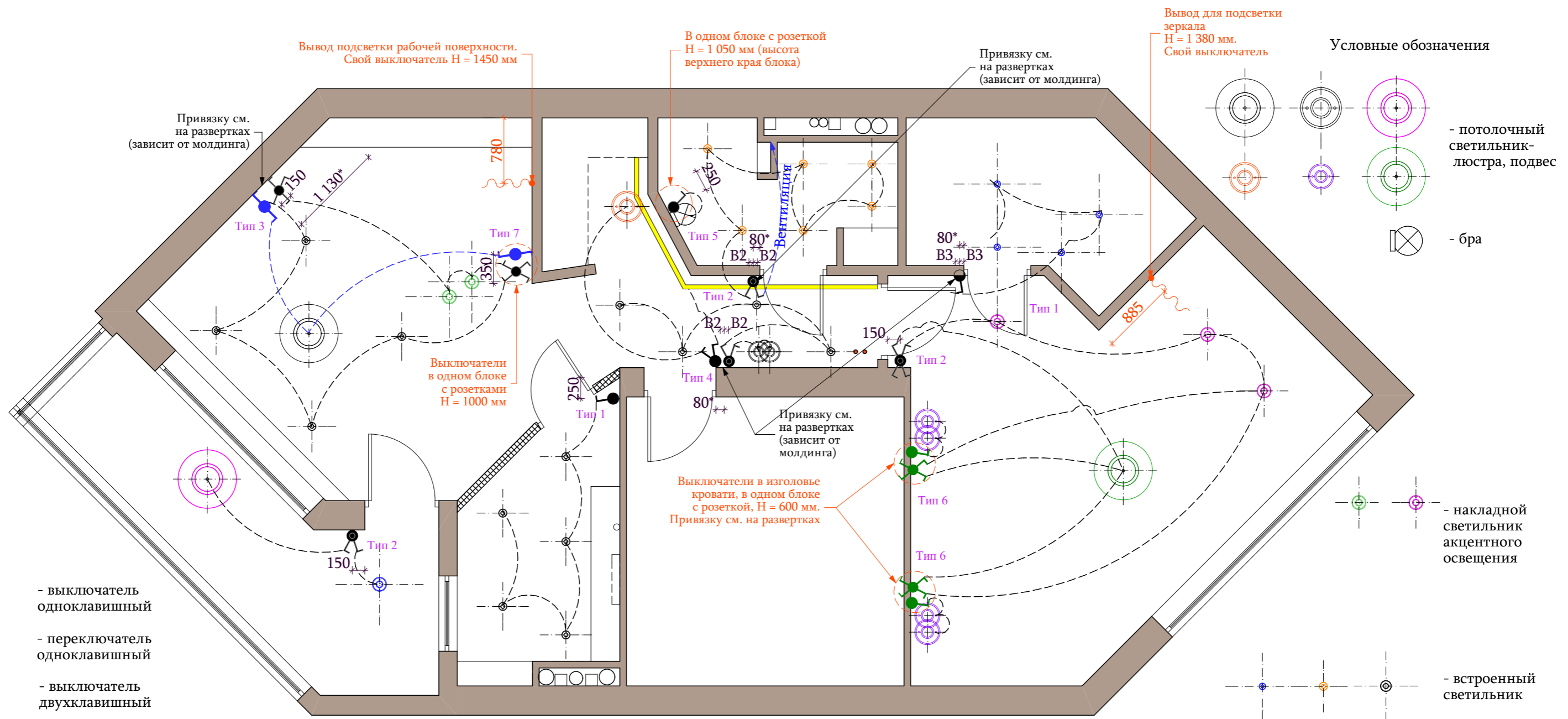

- выключатель одноклавишный
- переключатель одноклавишный
- выключатель двухклавишный
- переключатель двухклавишный
- выключатель одноклавишный в мебели

Внешний вид блока выключателей

Тип №	Схема рамок	Фирма производитель
Тип 1		"Legrand"
Тип 2		"Legrand"
Тип 3		"Legrand"
Тип 4		"Legrand"
Тип 5		"Legrand"

Тип №	Схема рамок	Фирма производитель
Тип 6	 В мебели	
Тип 7		"Legrand"



Примечания:

1. Высота установки выключателей = 900 мм от уровня чистого пола.
2. Выключатели устанавливаются на расстоянии 200 мм от дверного проема или на единой вертикальной оси с розетками (кроме обозначенных отдельно).
3. Чертеж смотреть с листом № 09 ("План потолков") и листом № 10 ("План размещения стационарных осветительных приборов").
4. Все размеры уточнить по месту.
5. Буквенные размеры - равные расстояния. Размеры со звездочкой (*) даны для справки.

			2018 г.	М 1:50		
Архитектор	Азорская И.Н.	Подпись	Дата	Стadia	Лист	Листов
Дизайнер	Азорская И.Н.			РП	13	40
Чертежник	Шушлина Е.А.			 Бюро архитектуры и дизайна Инны Азорской		
План размещения выключателей с план-схемой распределения групп светильников.						

Условные обозначения

 - существующие стены

  - внутренний блок кондиционера

 - вывод электрический для кондиционера

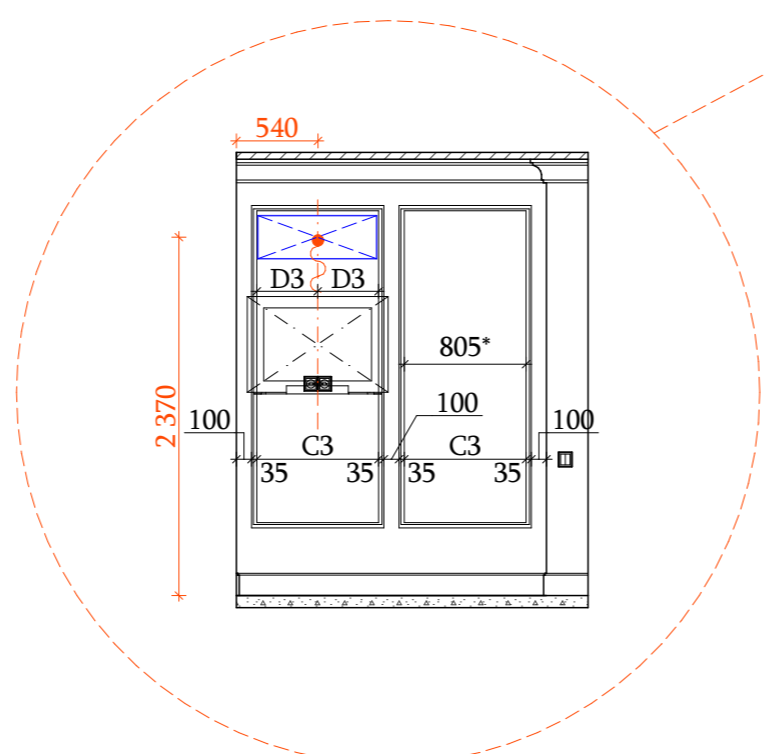
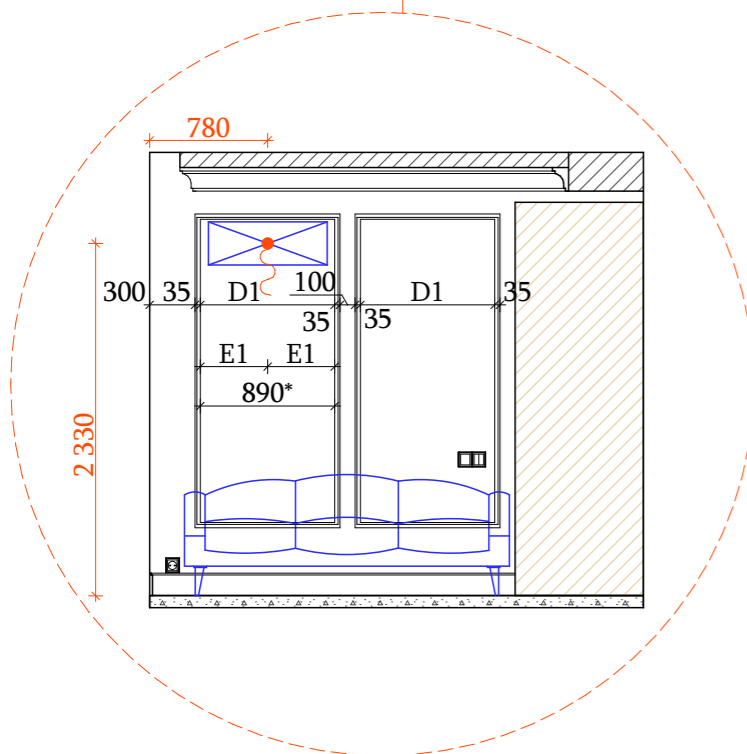
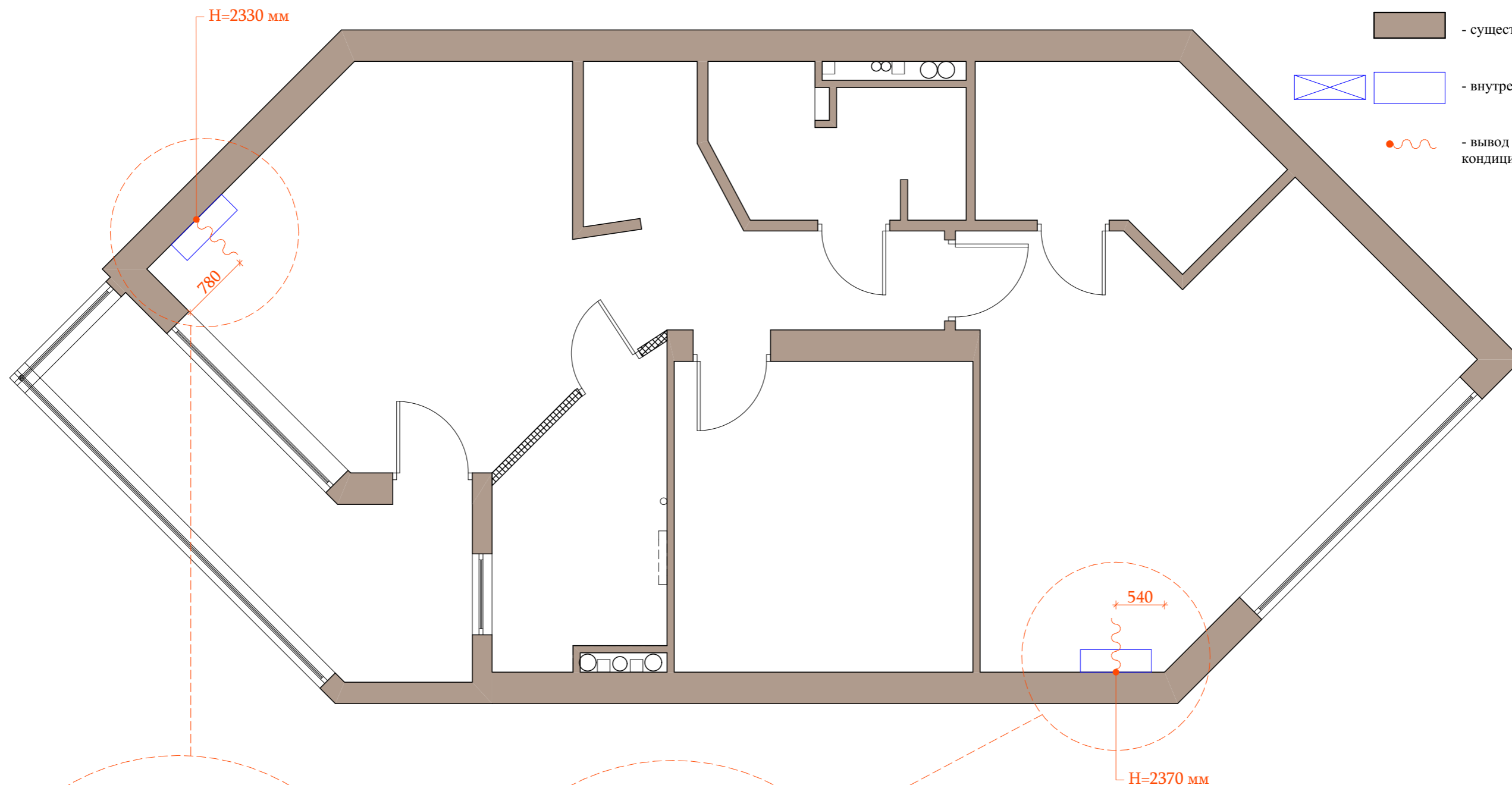

Примечания:

1. Чертеж смотреть с листом №07 ("План-схема с расстановкой мебели и оборудования").
2. Точное расположение блоков, количество выводов, траекторию прокладки дренажных шлангов, фреоновой трассы, электропроводки, угол наклона трубок согласовать со специалистами-установщиками системы на месте.

				2018 г.			М 1:50		
		Фамилия И.О.	Подпись	Дата					
Архитектор	Азорская И.Н.					Стадия	Лист	Листов	
Дизайнер	Азорская И.Н.					РП	14	40	
Чертежник	Шушлина Е.А.								
						План-схема размещения блоков системы кондиционирования.			
						 Бюро архитектуры и дизайна Инны Азорской			

Условные обозначения:

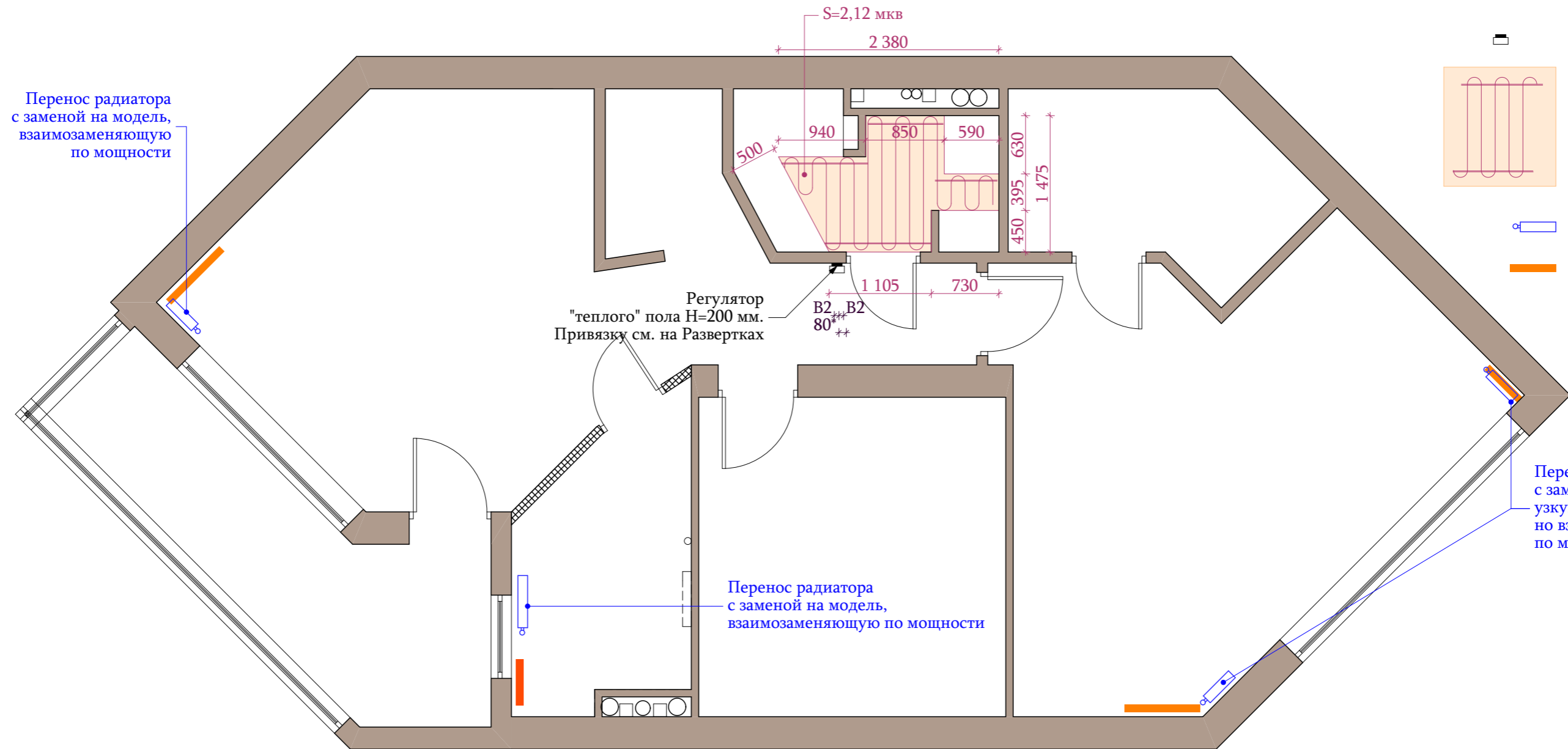
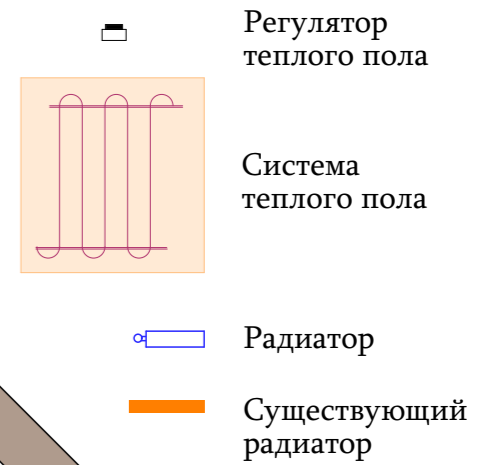

Внешний вид радиаторов в Спальне



Внешний вид радиаторов в Спальне



Примечания:

1. Разводку системы электроснабжения проводить в соответствии с действующими на территории РФ СНИП, ПУЭ и другими нормативными документами.
2. Обеспечить заземление всех эл. приборов.
3. Все регуляторы теплого пола устанавливаются на высоту $h=200$ мм от уровня "чистого" пола (в одном блоке с ближайшими розетками на одной оси с выключателем).
4. Буквенные размеры - равные расстояния.
5. **ВСЕ РАЗМЕРЫ УТОЧНИТЬ ПО МЕСТУ.**

				2018 г.			М 1:50		
		Фамилия И.О.	Подпись	Дата					
Архитектор	Азорская И.Н.					Стадия	Лист	Листов	
Дизайнер	Азорская И.Н.					РП	15	40	
Чертежник	Шушлина Е.А.								
План размещения электрического подогрева пола с регуляторами.						 Бюро архитектуры и дизайна Инны Азорской			

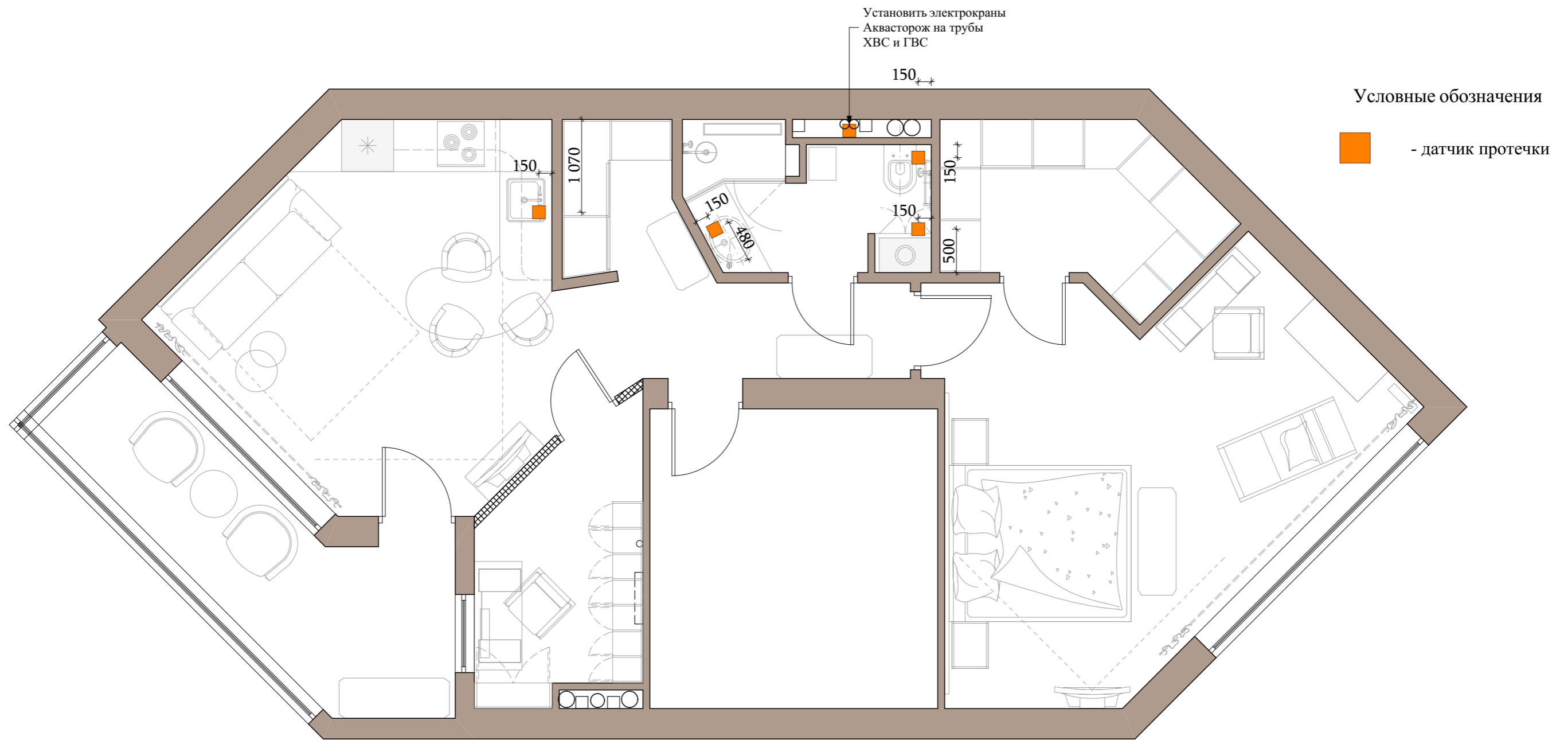

Примечания:

1. Разводку системы "Аквасторож" согласовать с дизайнером.

2. ВСЕ РАЗМЕРЫ УТОЧНИТЬ ПО МЕСТУ.

				2018 г.			М 1:50		
		Фамилия И.О.	Подпись	Дата					
Архитектор	Азорская И.Н.								
Дизайнер	Азорская И.Н.				Стадия	Лист	Листов		
Чертежник	Шушлина Е.А.				РП	16	40		
					План размещения датчиков системы от протечек воды.				
					 Бюро архитектуры и дизайна Инны Азорской				

Начало укладки инженерной доски
Соответствует данной точке рисунка паркета

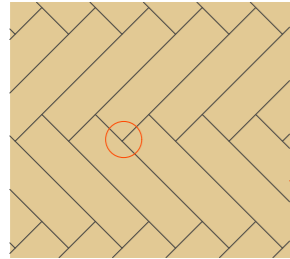

Укладка инженерной доски ведется параллельно данной стене

Начало укладки инженерной доски

Начало раскладки плитки

Начало укладки инженерной доски

Укладка паркетной доски ведется параллельно данной стене

Керамогранит 20872, Caprice, Тауре
Разм. 20x20 см

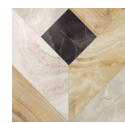

Плитка Atlas Concorde Supernova Onyx, CUBE LAP, разм. 59x59 см



Инженерная доска

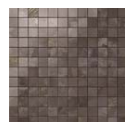

Плитка Atlas Concorde, Supernova Onyx, BLACK AGATE MOSAIC, разм. 30,5x30,5 см. Облицевать нишу изнутри



Плитка Atlas Concorde, Supernova Onyx, PERSIAN JADE MOSAIC, разм. 30,5x30,5 см

Начало раскладки плитки

Керамогранит 20872, Caprice, Тауре
Разм. 20x20 см

Декор 20929, Caprice, Burgundy, Corner,
Разм. 20x20 см

Декор 20928, Caprice, Burgundy Border,
Разм. 20x20 см

Керамогранит 20930, Caprice, Chatelet,
Разм. 20x20 см



Металлический порожек.
Цвет - латунь

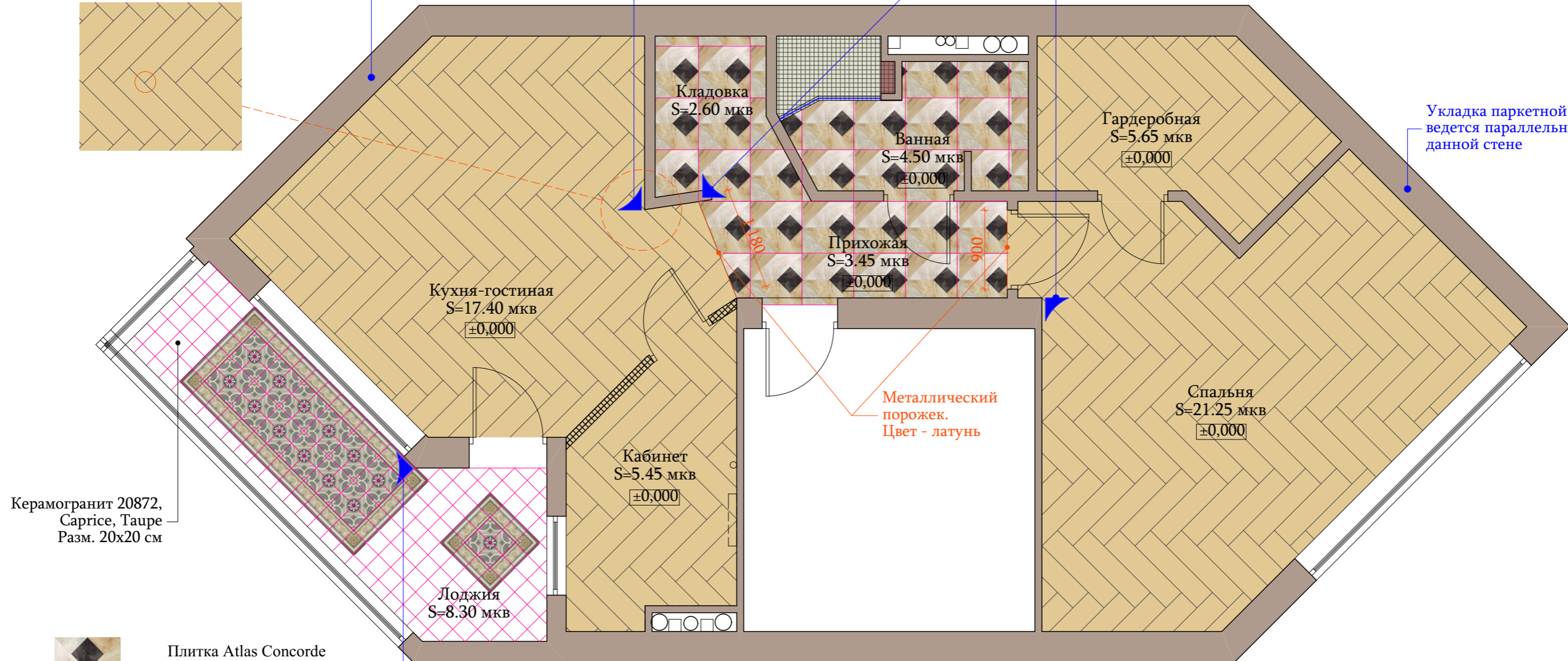

Примечания:

1. Стык напольных покрытий разных помещений устраивать под дверным полотном через металлический порожек (цвет - латунь).
2. Устраивать стык плитки и паркета в Кухне-гостиной и Прихожей согласно геометрии на плане.
3. Напольные покрытия Ванной смотреть на листах №27 (Развертки по стенам Ванной. Раскладка плитки).
4. **ВСЕ РАЗМЕРЫ УТОЧНИТЬ ПО МЕСТУ.**
5. Раскладка паркета из Кухни-гостиной продолжается в Кабинет. Раскладка паркета из Спальни продолжается в Гардероб. Раскладка плитки из Прихожей продолжается в Ванную и Кладовку.

				2018 г.			М 1:50			
		Фамилия И.О.	Подпись	Дата						
Архитектор	Азорская И.Н.							Стадия	Лист	Листов
Дизайнер	Азорская И.Н.							РП	17	40
Чертежник	Шушлина Е.А.									
План напольных покрытий.								 Бюро архитектуры и дизайна Инны Азорской		

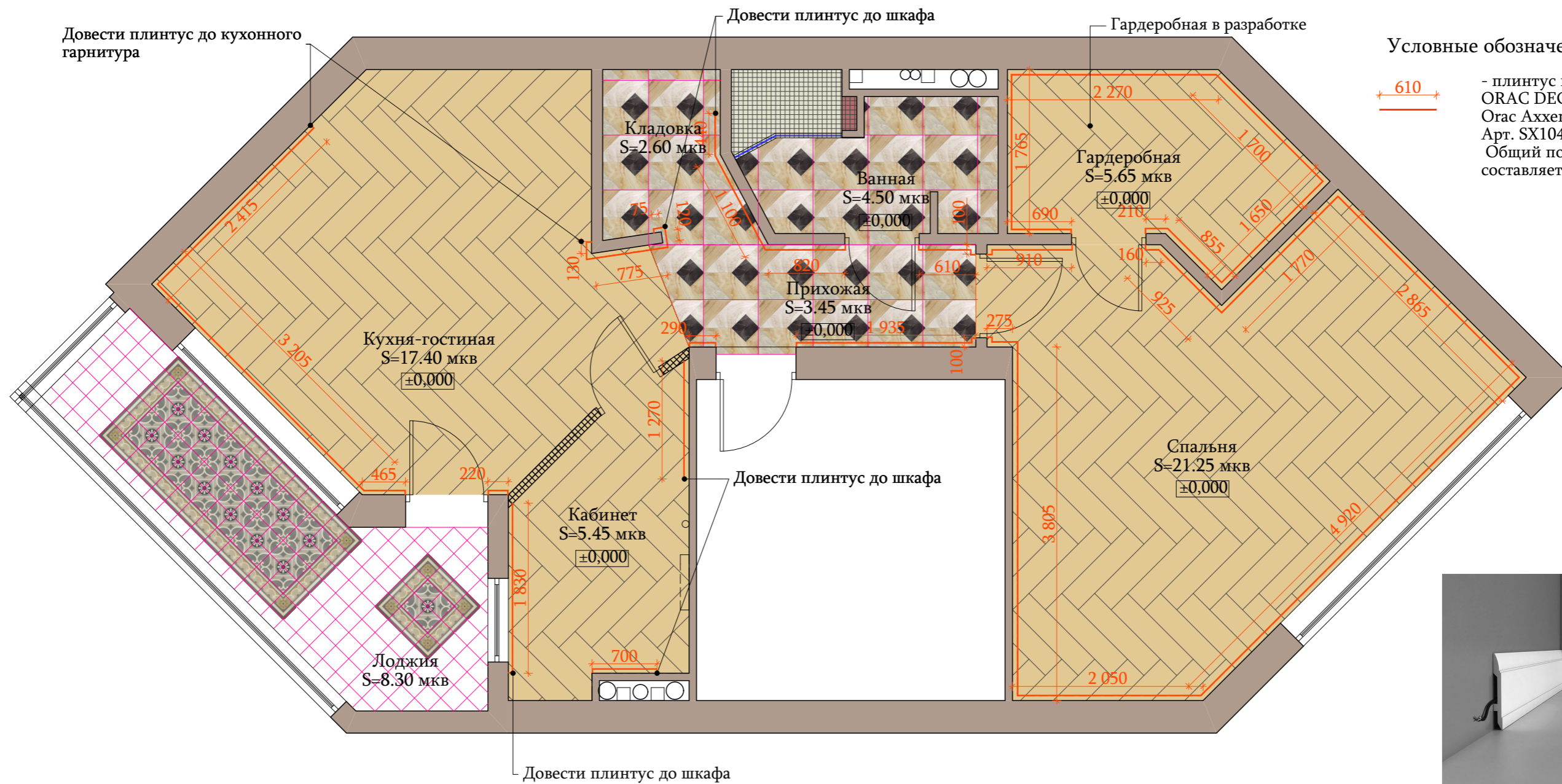

Примечания:

1. Периметр плинтусовки выполняется отдельно (по факту). Замеры выполняются подрядчиком (цвет и форма предварительно согласовываются с дизайнером).
2. Окончательное крепление плинтуса выполнять после установки шкафов.
3. Переходные молдинги согласовать с дизайнером.

4. ВСЕ РАЗМЕРЫ УТОЧНИТЬ ПО МЕСТУ.

				2018 г.			М 1:50			
		Фамилия И.О.	Подпись	Дата						
Архитектор	Азорская И.Н.							Стадия	Лист	Листов
Дизайнер	Азорская И.Н.							РП	18	40
Чертежник	Шушлина Е.А.									
План плинтусовки.								 Бюро архитектуры и дизайна Инны Азорской		

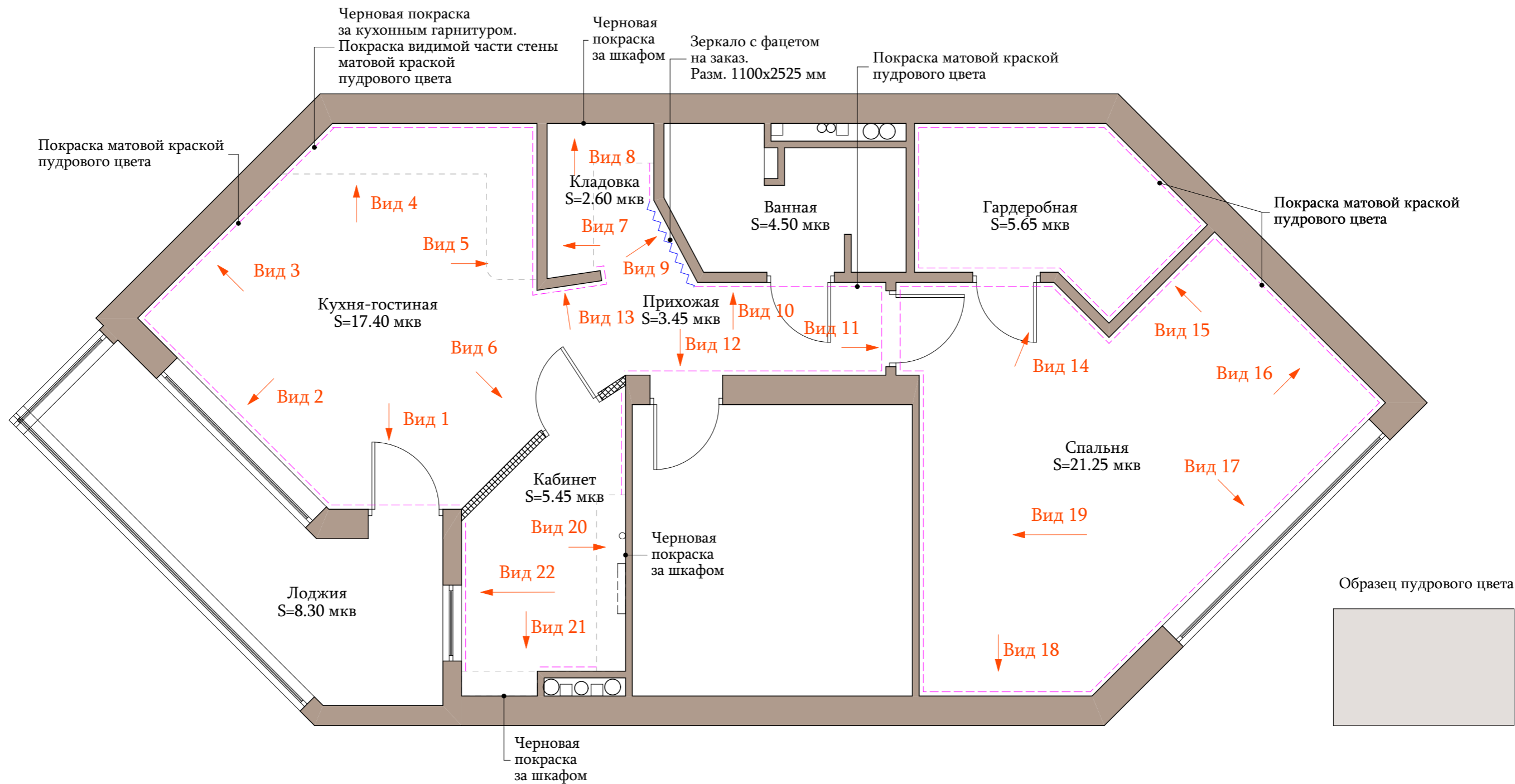

Примечания:

1. Чертеж смотреть с листами №20-28 (развертки).
2. Отделку помещения "Ванная" смотреть на листе №27 (Развертки по стенам Ванной. Раскладка плитки).

3. ВСЕ РАЗМЕРЫ УТОЧНИТЬ ПО МЕСТУ.

				2018 г.			М 1:50			
		Фамилия И.О.	Подпись	Дата						
Архитектор	Азорская И.Н.							Стадия	Лист	Листов
Дизайнер	Азорская И.Н.							РП	19	40
Чертежник	Шушлина Е.А.									
План-схема отделки помещений.								 Бюро архитектуры и дизайна Инны Азорской		

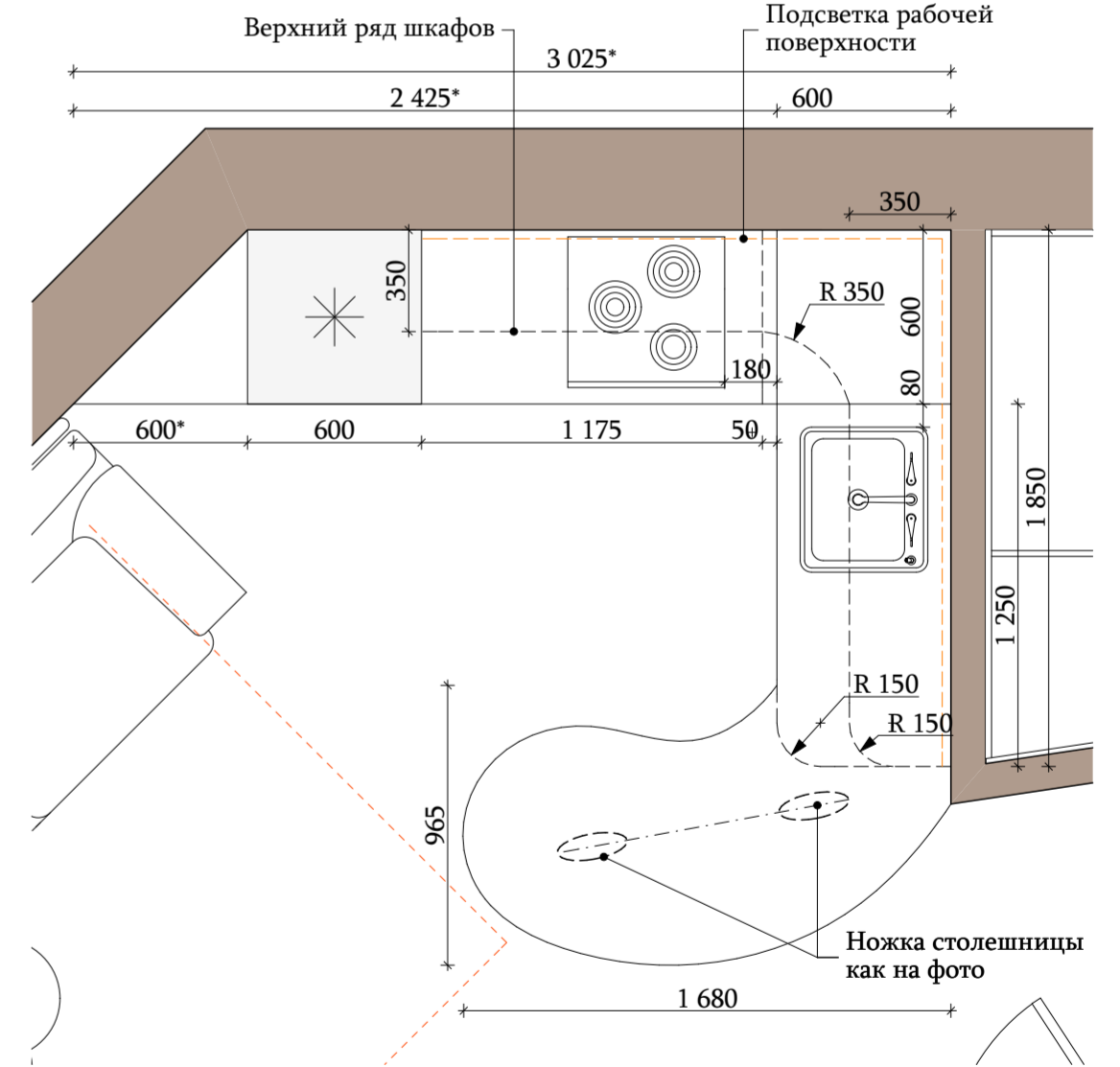
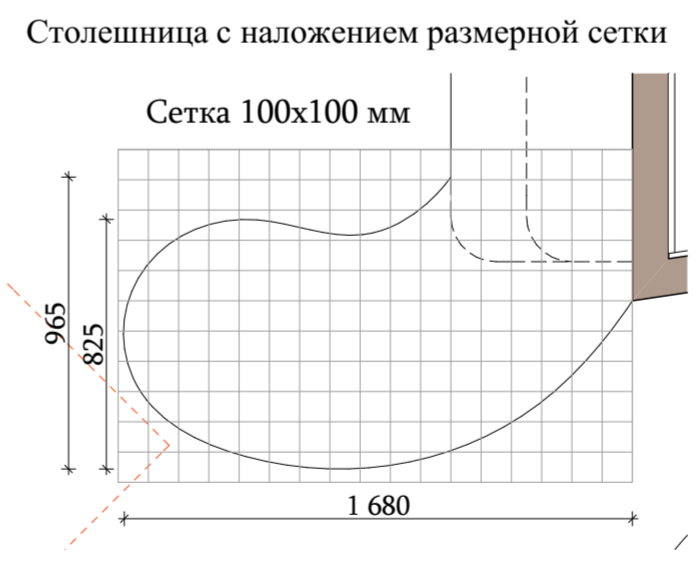
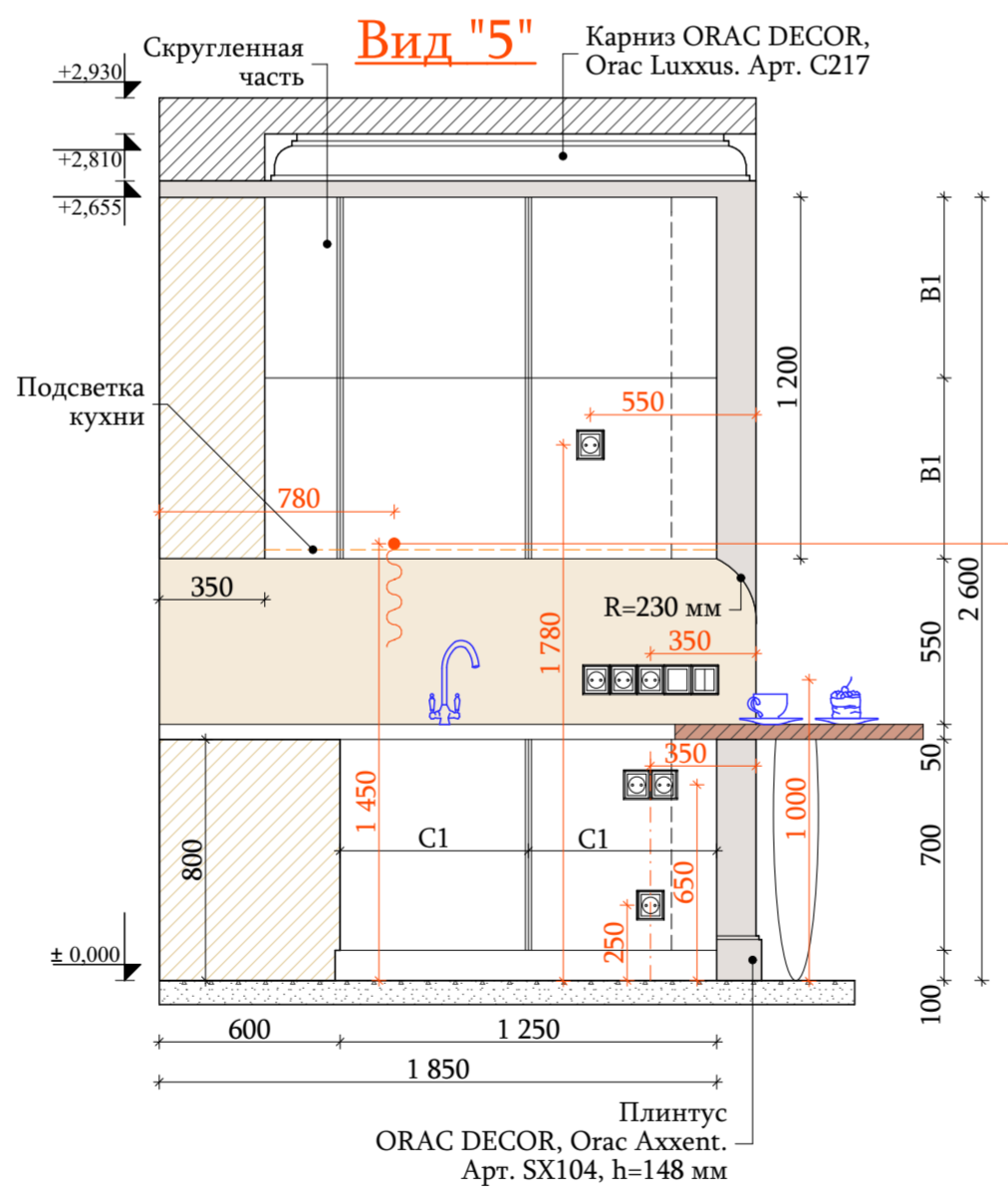
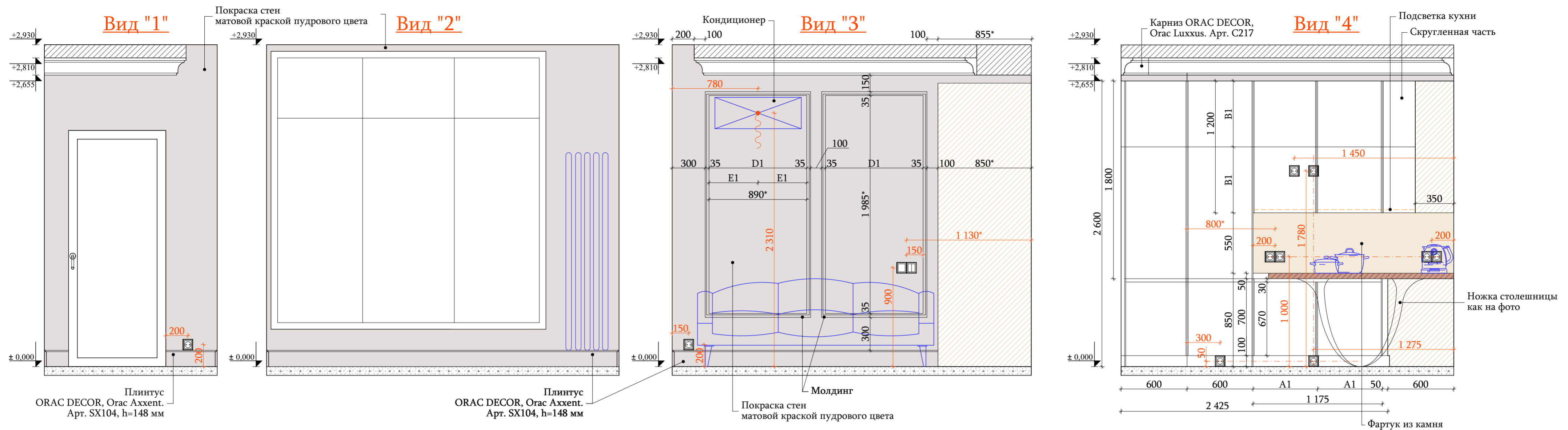

- Примечания:**
1. Чертеж смотреть с листом №19 ("План-схема отделки помещений").
 2. Плинтус и молдинг во всех помещениях в цвет стен.
 3. Буквенные размеры - равные расстояния.
 4. Размеры со звездочкой (*) даны для справки.
- 3. ВСЕ РАЗМЕРЫ УТОЧНИТЬ ПО МЕСТУ.**

			2018 г.	М 1:25		
Архитектор	Фамилия И.О.	Подпись	Дата			
Дизайнер	Азорская И.Н.					
Чертежник	Шушлина Е.А.			Стadia	Лист	Листов
				РП	20	40
Развертки по стенам Кухни-гостиной.						
Бюро архитектуры и дизайна Инны Азорской						

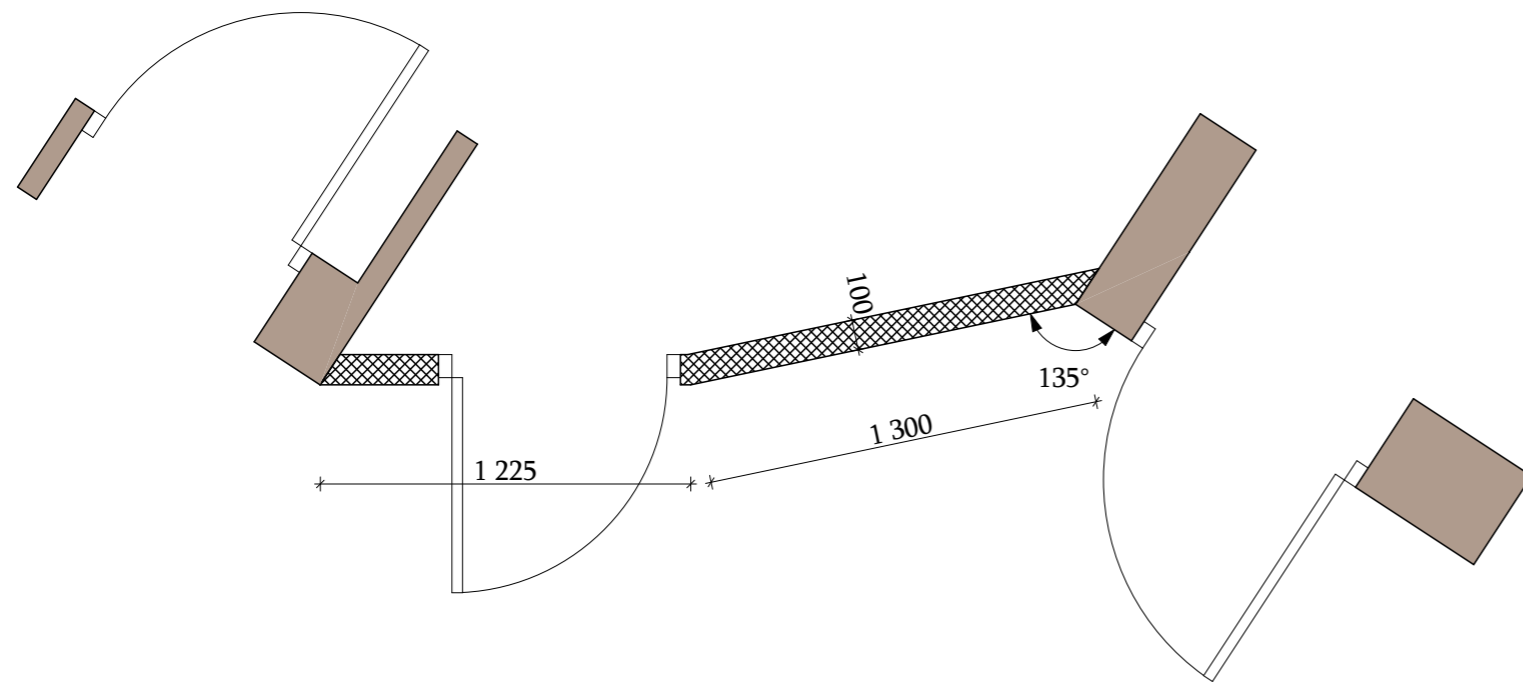
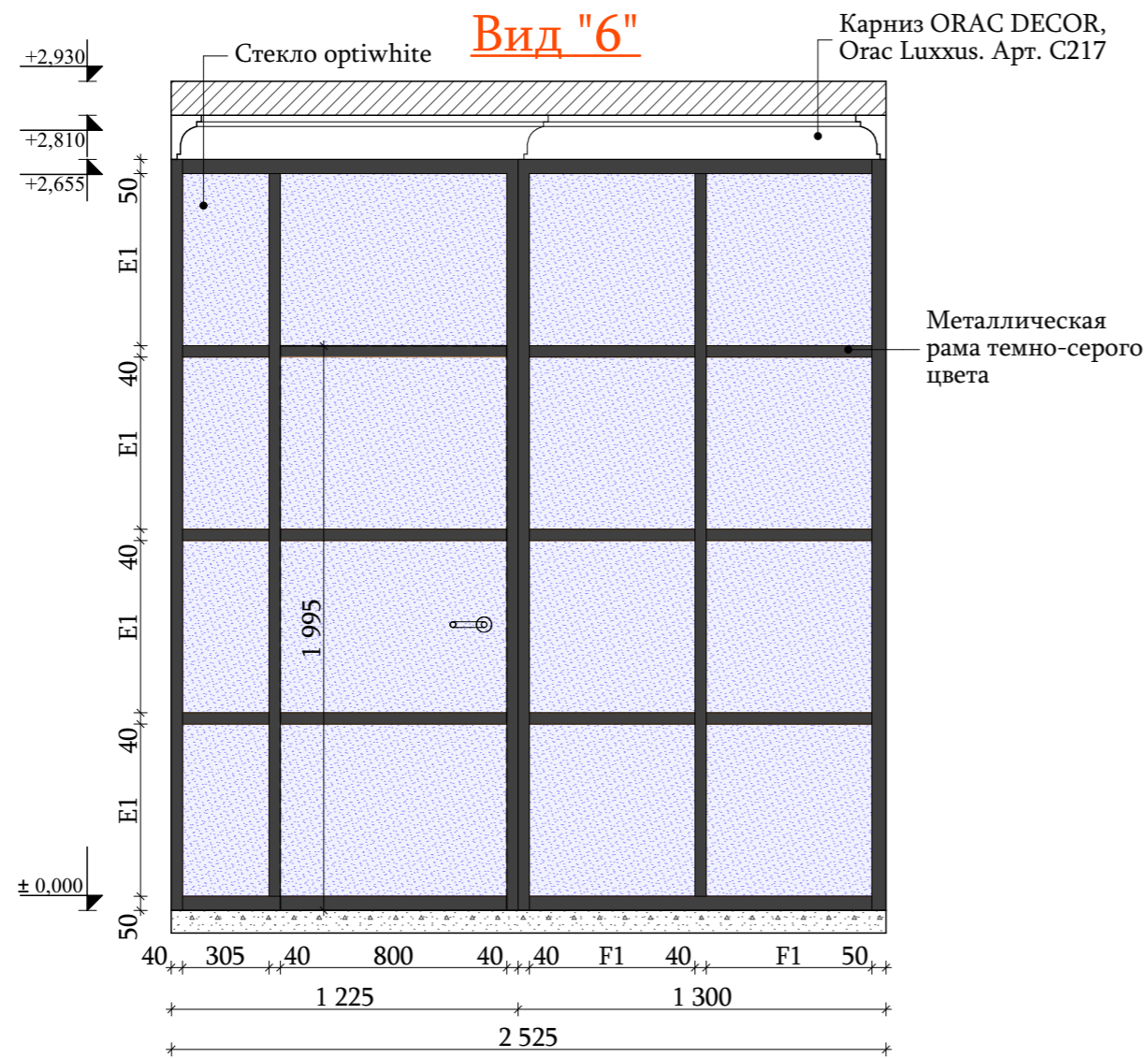

Примечания:

1. Чертеж смотреть с листом №19 ("План-схема отделки помещений").
2. Буквенные размеры - равные расстояния.
3. Размеры со звездочкой (*) даны для справки.
4. **ВСЕ РАЗМЕРЫ УТОЧНИТЬ ПО МЕСТУ.**

				2018 г.			М 1:25		
				Фамилия И.О.	Подпись	Дата			
Архитектор	Азорская И.Н.						Стадия	Лист	Листов
Дизайнер	Азорская И.Н.						РП	21	40
Чертежник	Шушлина Е.А.								
Развертки по стенам Кухни-гостиной.									
Бюро архитектуры и дизайна Инны Азорской									

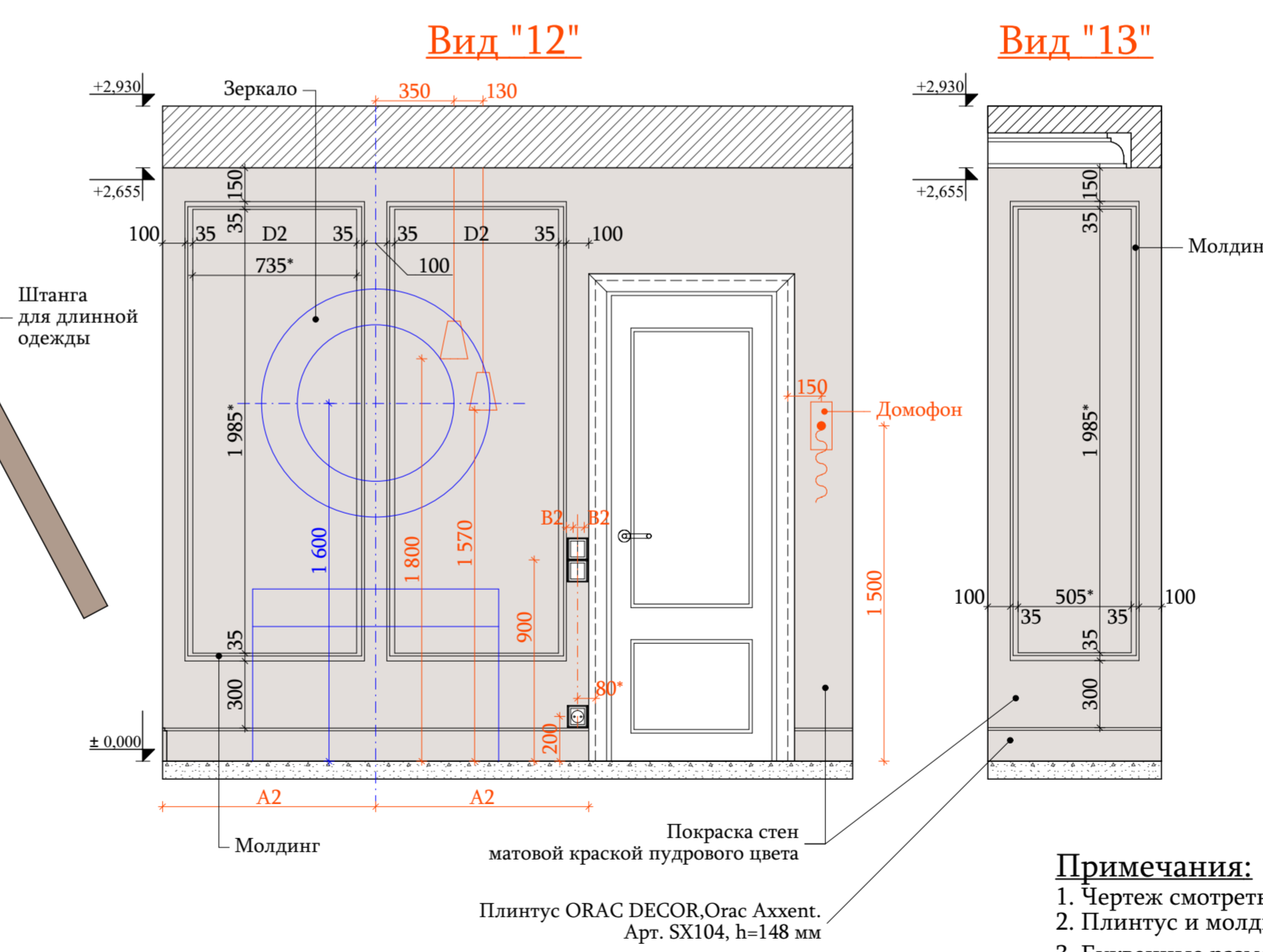
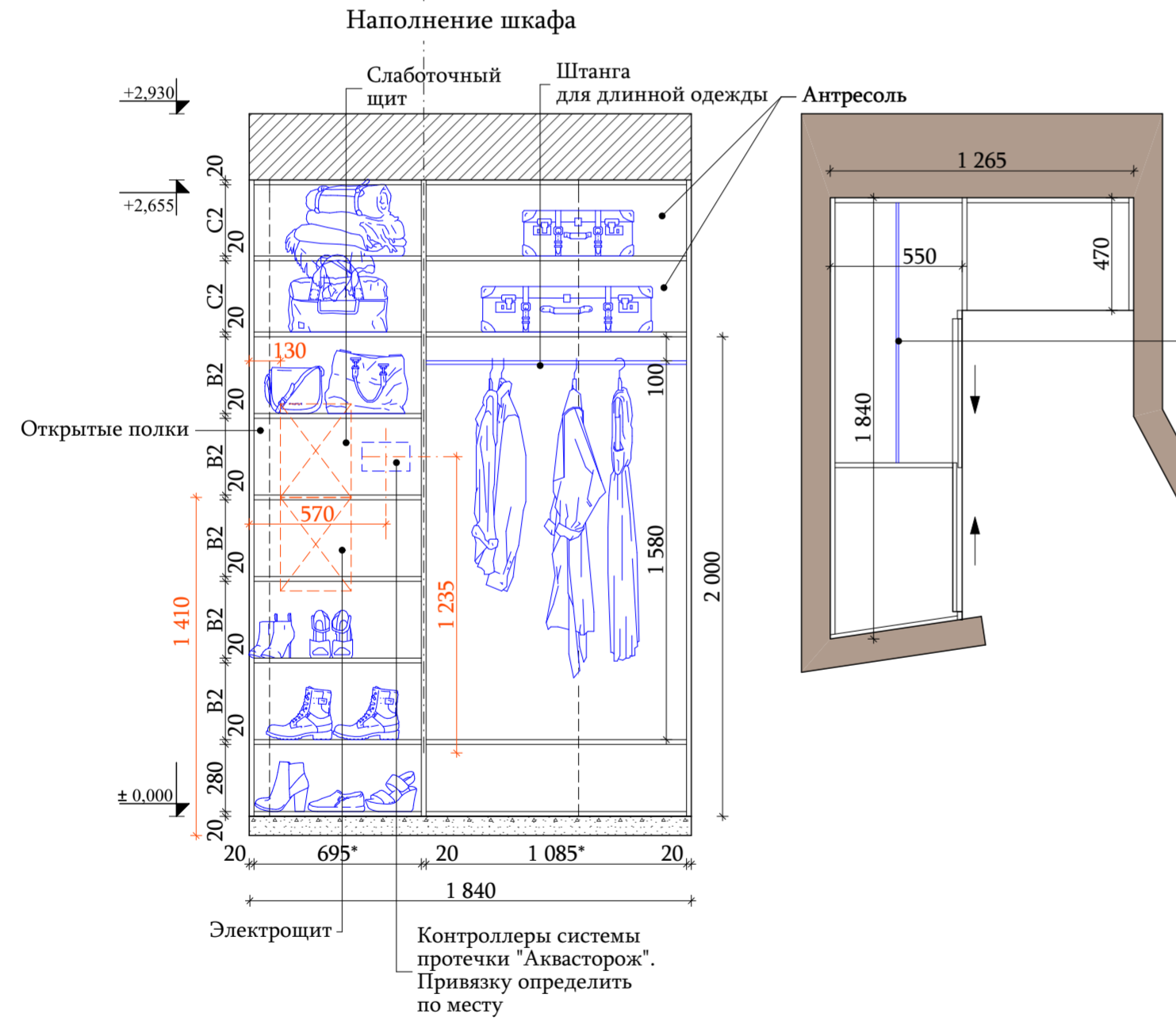
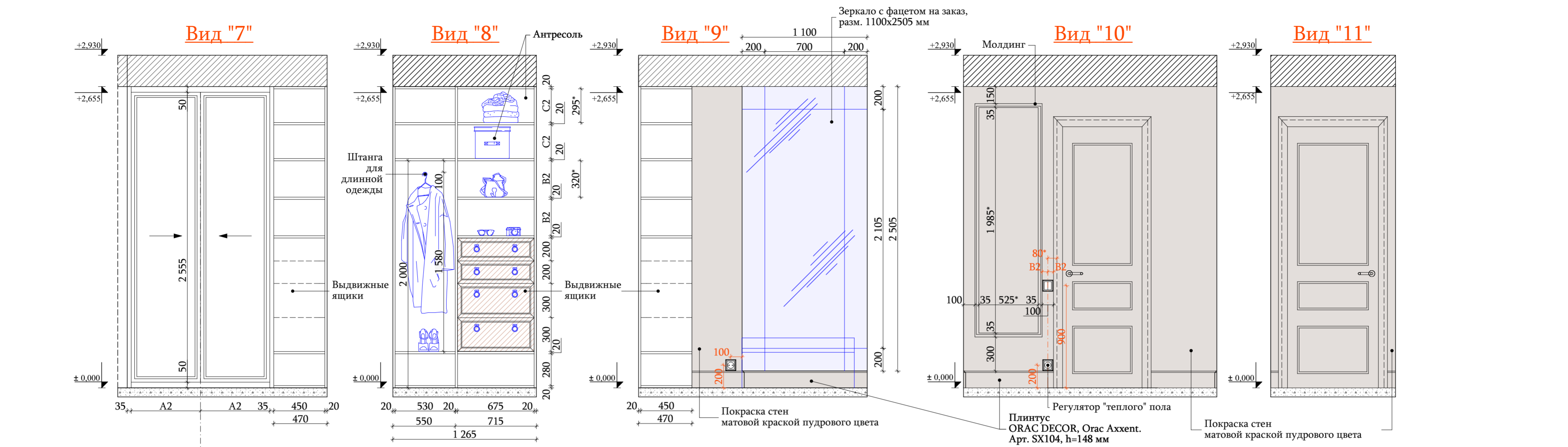

- Примечания:**
1. Чертеж смотреть с листом №19 ("План-схема отделки помещений").
 2. Плинтус и молдинг во всех помещениях в цвет стен.
 3. Буквенные размеры - равные расстояния.
 4. Размеры со звездочкой (*) даны для справки.
- 3. ВСЕ РАЗМЕРЫ УТОЧНИТЬ ПО МЕСТУ.**

			2018 г.			М 1:25		
Архитектор	Фамилия И.О.	Подпись	Дата					
Дизайнер	Азорская И.Н.							
Чертежник	Шушлина Е.А.			Стадия	Лист	Листов		
				РП	22	40		
Развертки по стенам Прихожей и Кладовки.							 Бюро архитектуры и дизайна Ины Азорской	

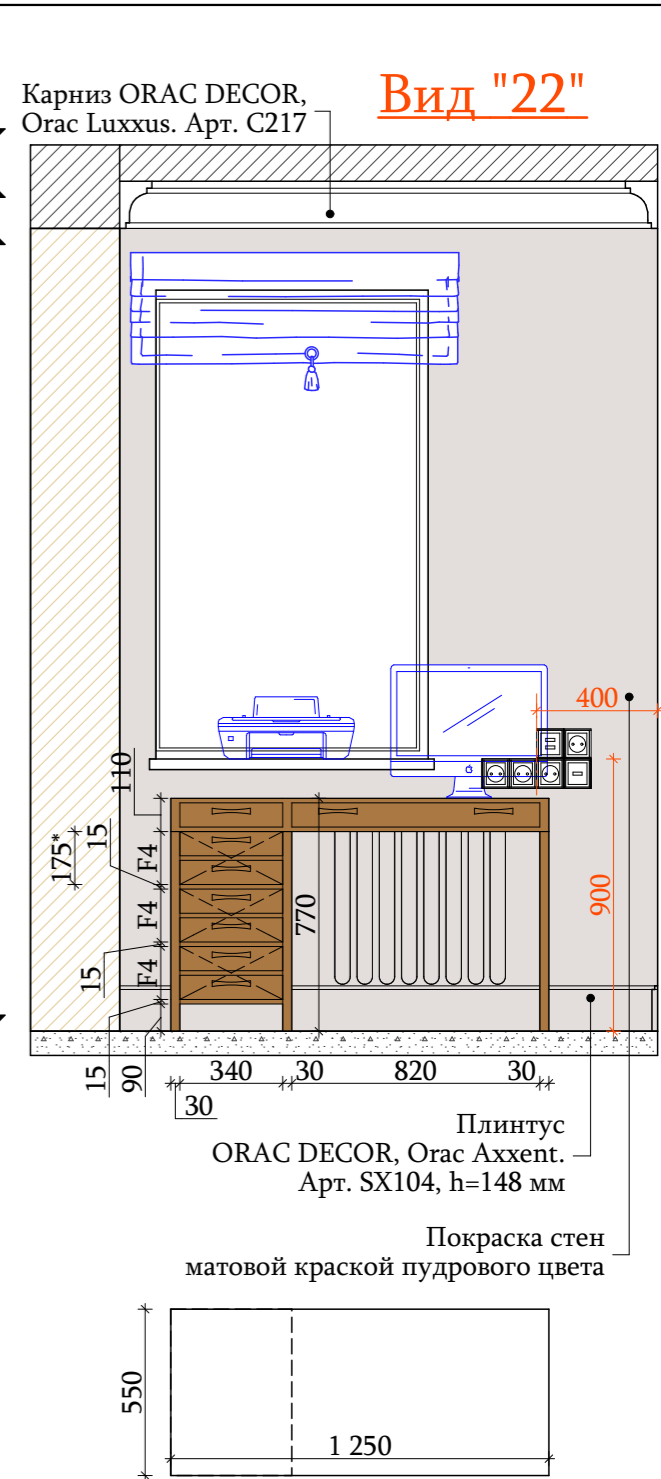
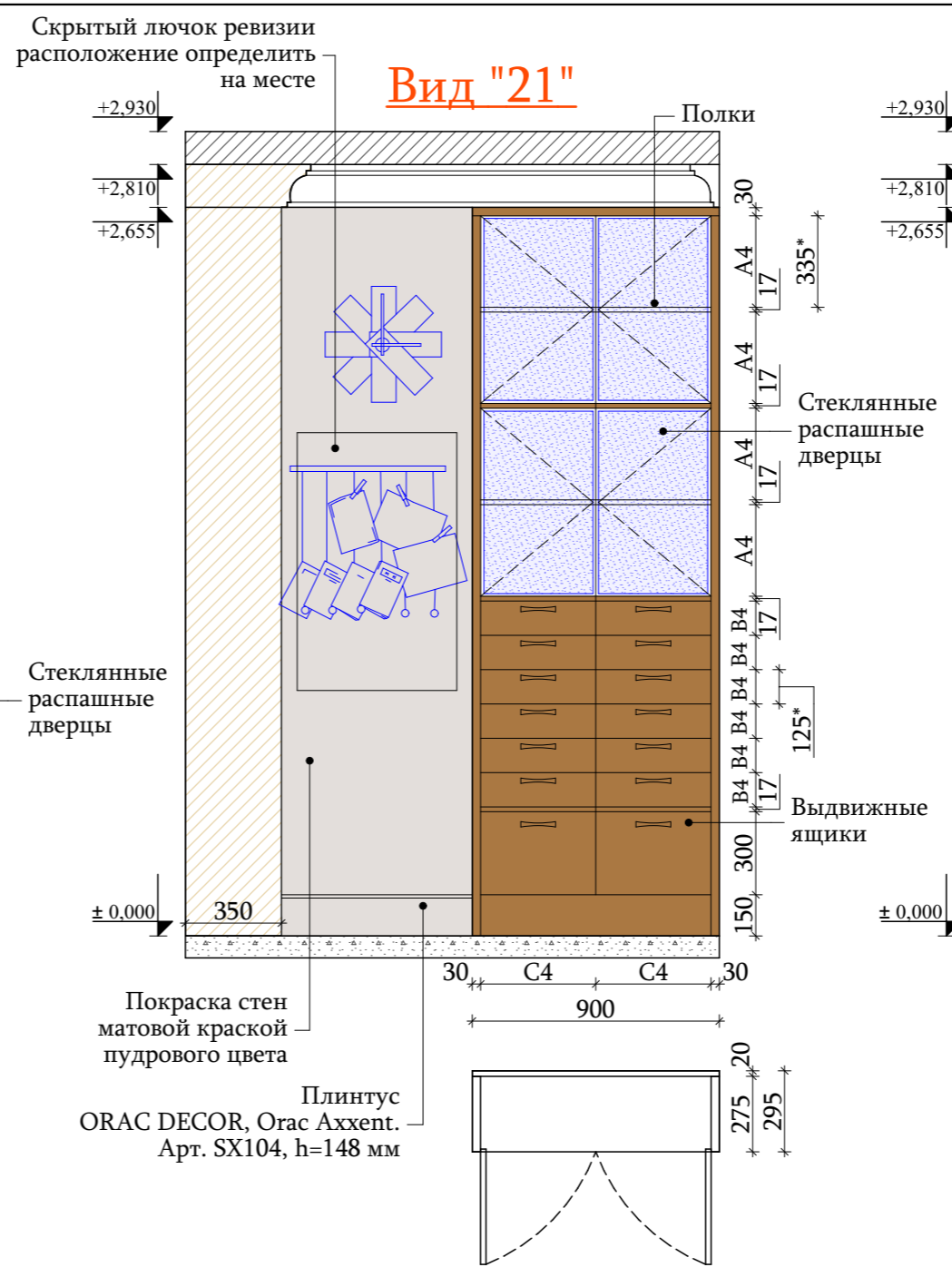
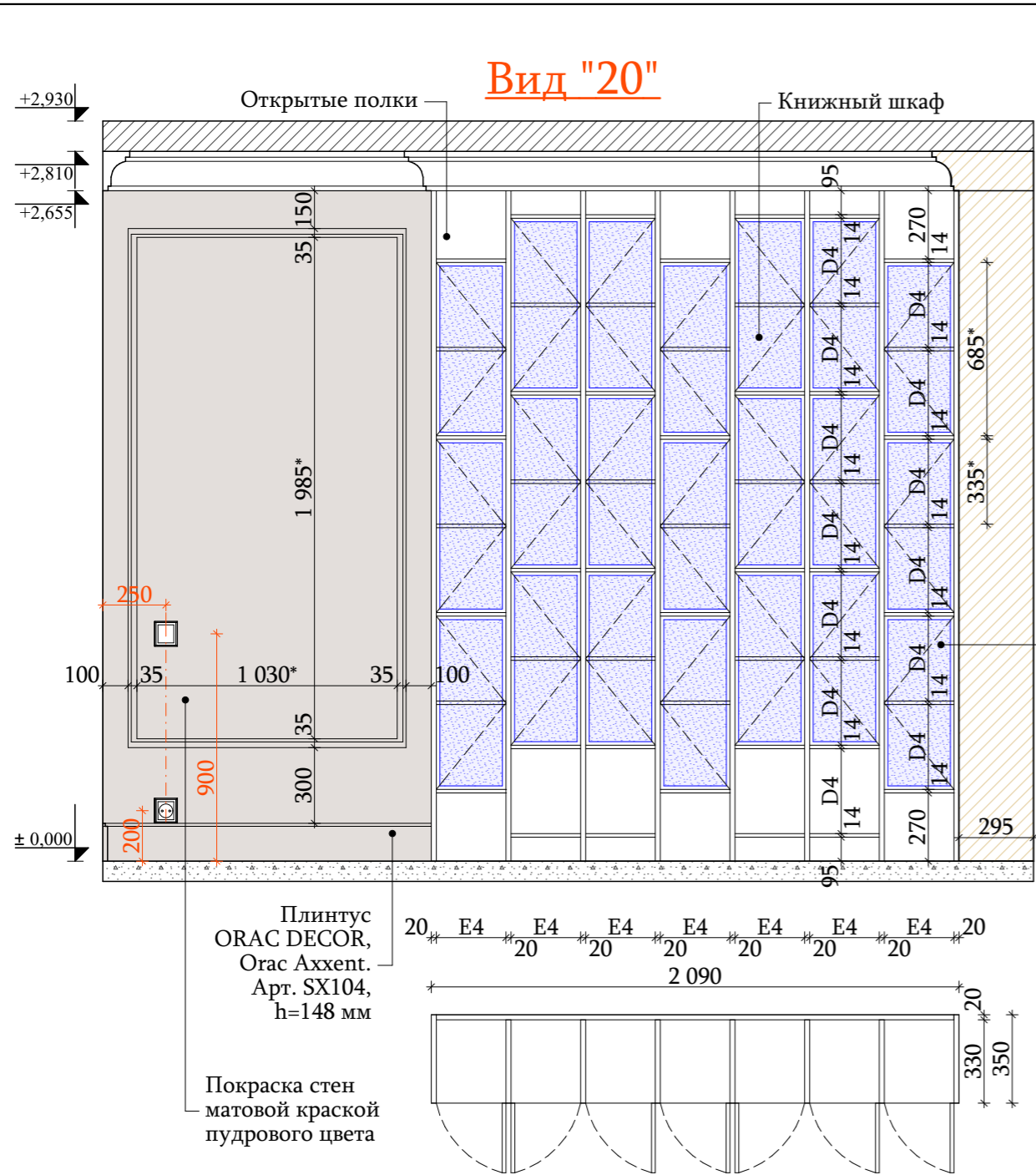

Примечания:

1. Чертеж смотреть с листом №19 ("План-схема отделки помещений").
2. Буквенные размеры - равные расстояния.
3. Размеры со звездочкой (*) даны для справки.
- 4. ВСЕ РАЗМЕРЫ УТОЧНИТЬ ПО МЕСТУ.**
5. Размер и мощность радиатора должен рассчитать специалист.

				2018 г.			М 1:25			
		Фамилия И.О.	Подпись	Дата						
Архитектор	Азорская И.Н.							Стадия	Лист	Листов
Дизайнер	Азорская И.Н.							РП	23	40
Чертежник	Шушлина Е.А.									
Развертки по стенам Кабинета.										
Бюро архитектуры и дизайна Инны Азорской										

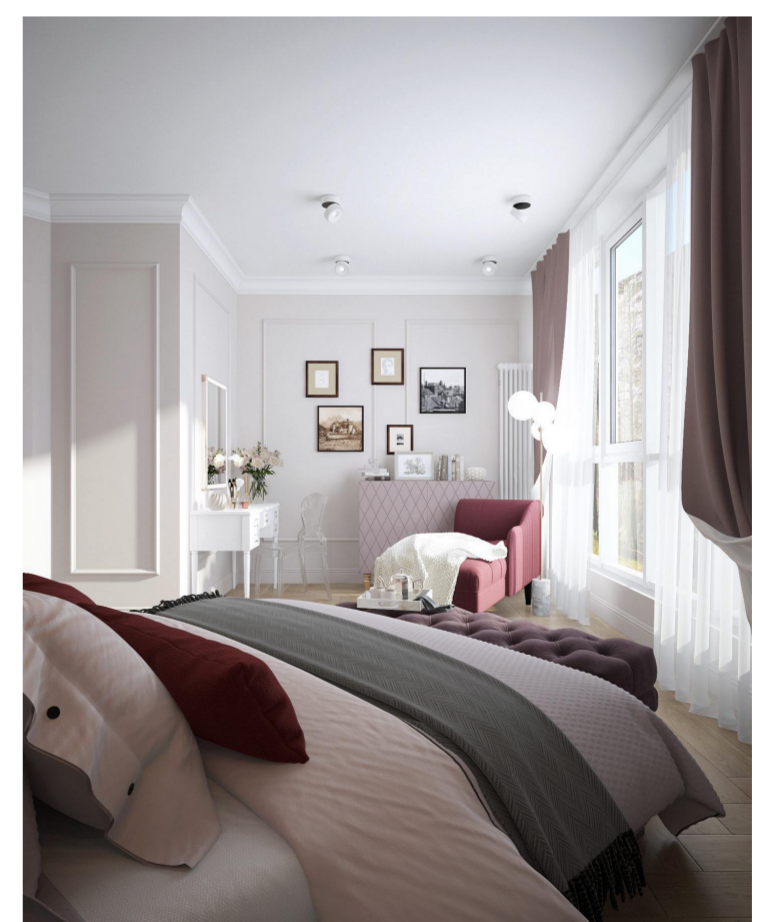
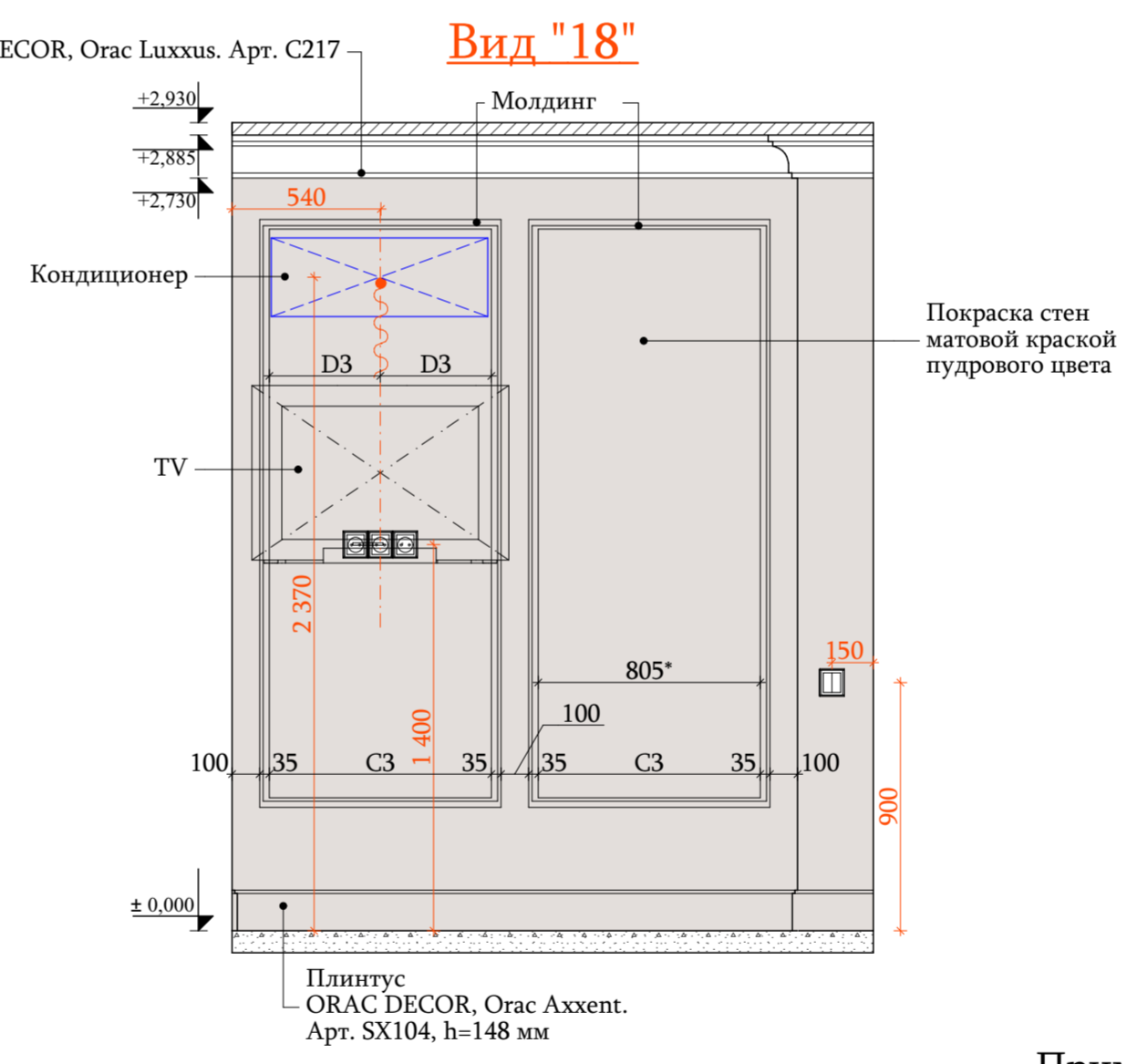
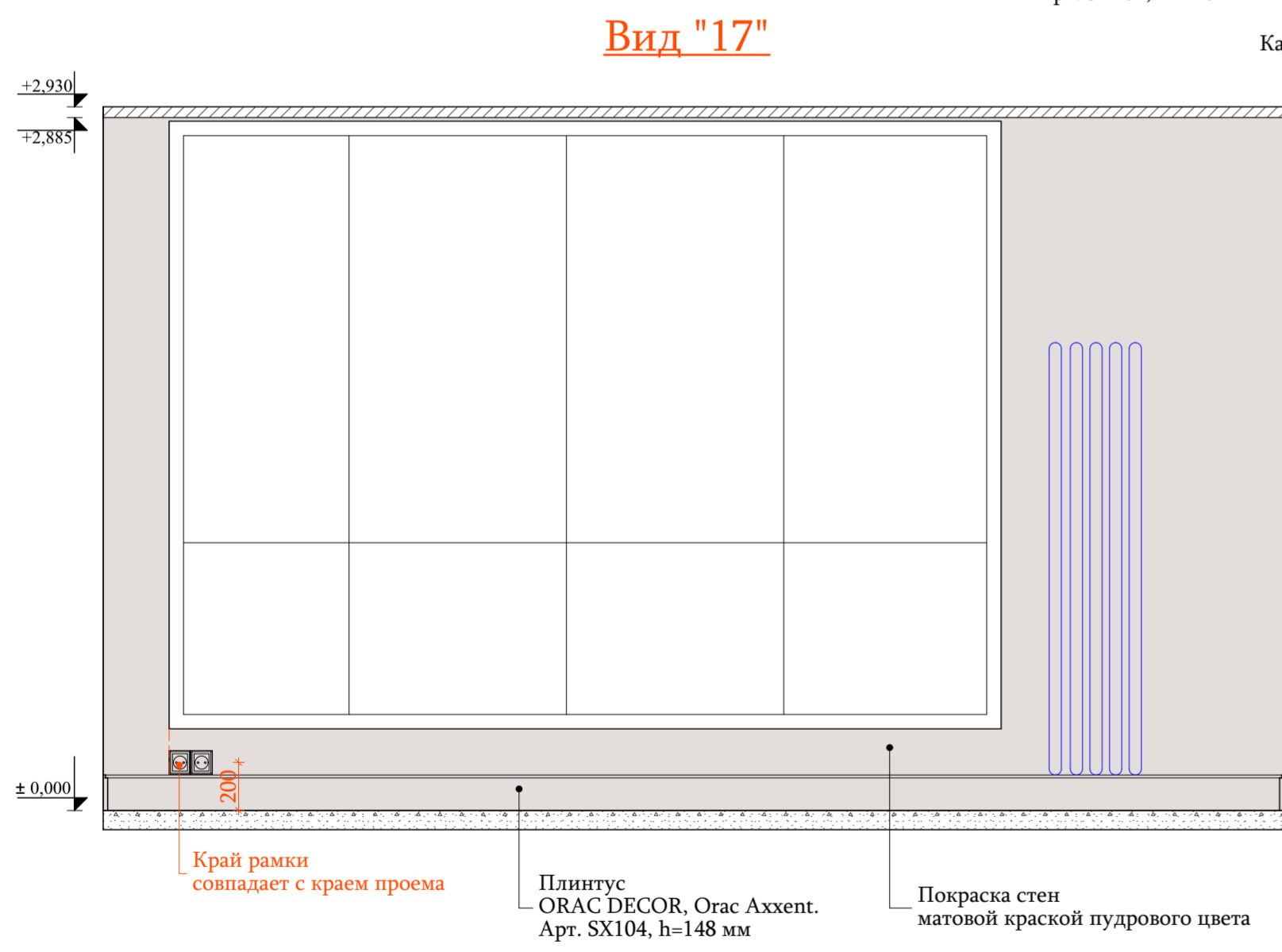
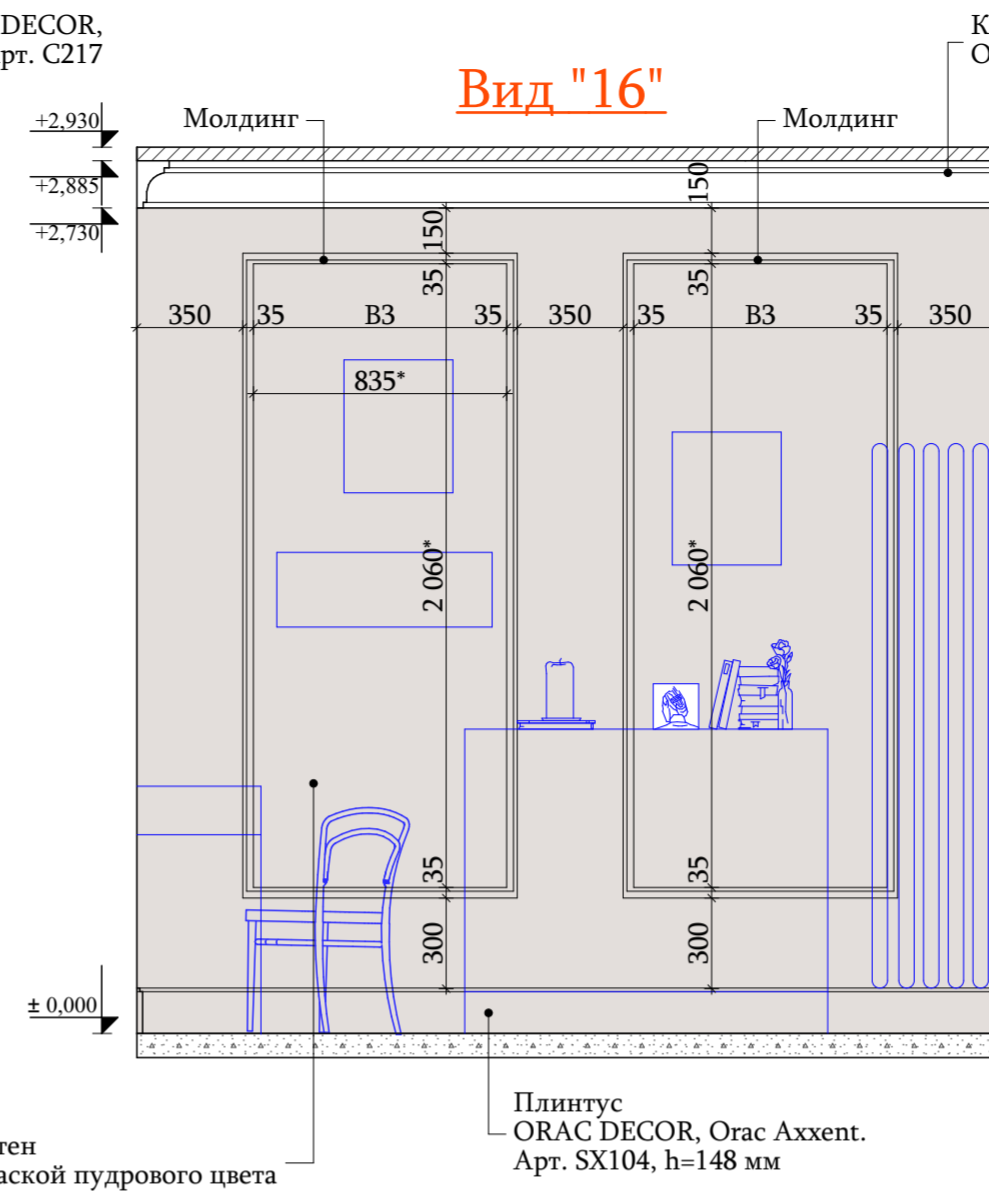
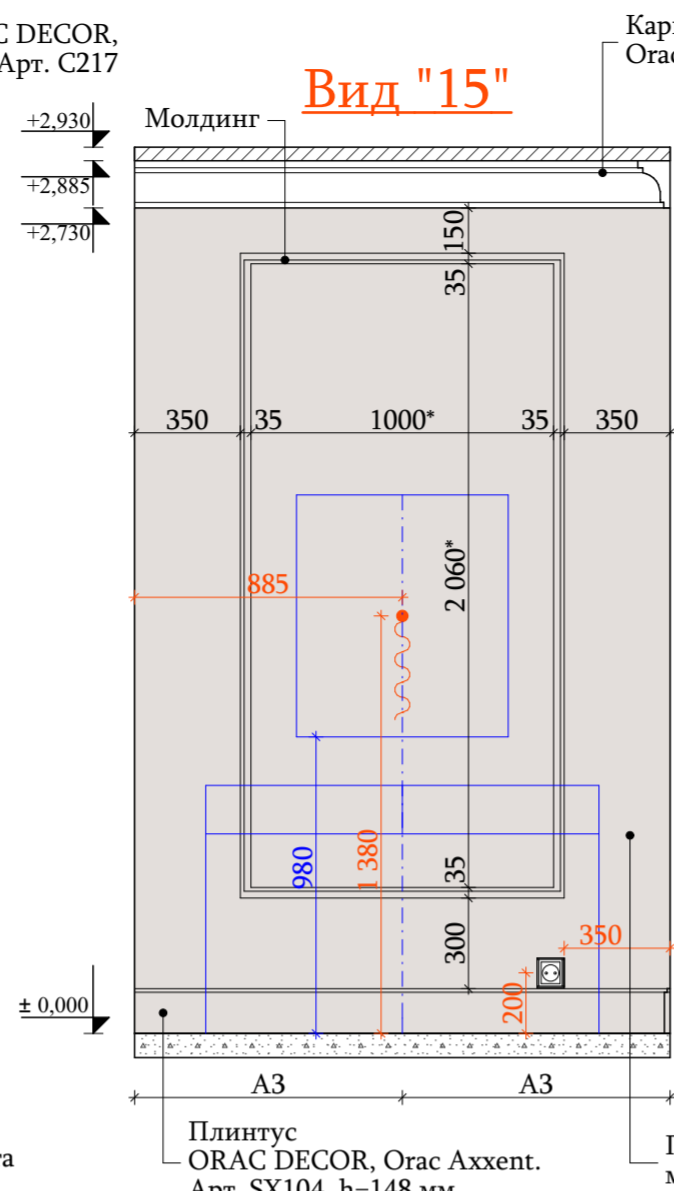
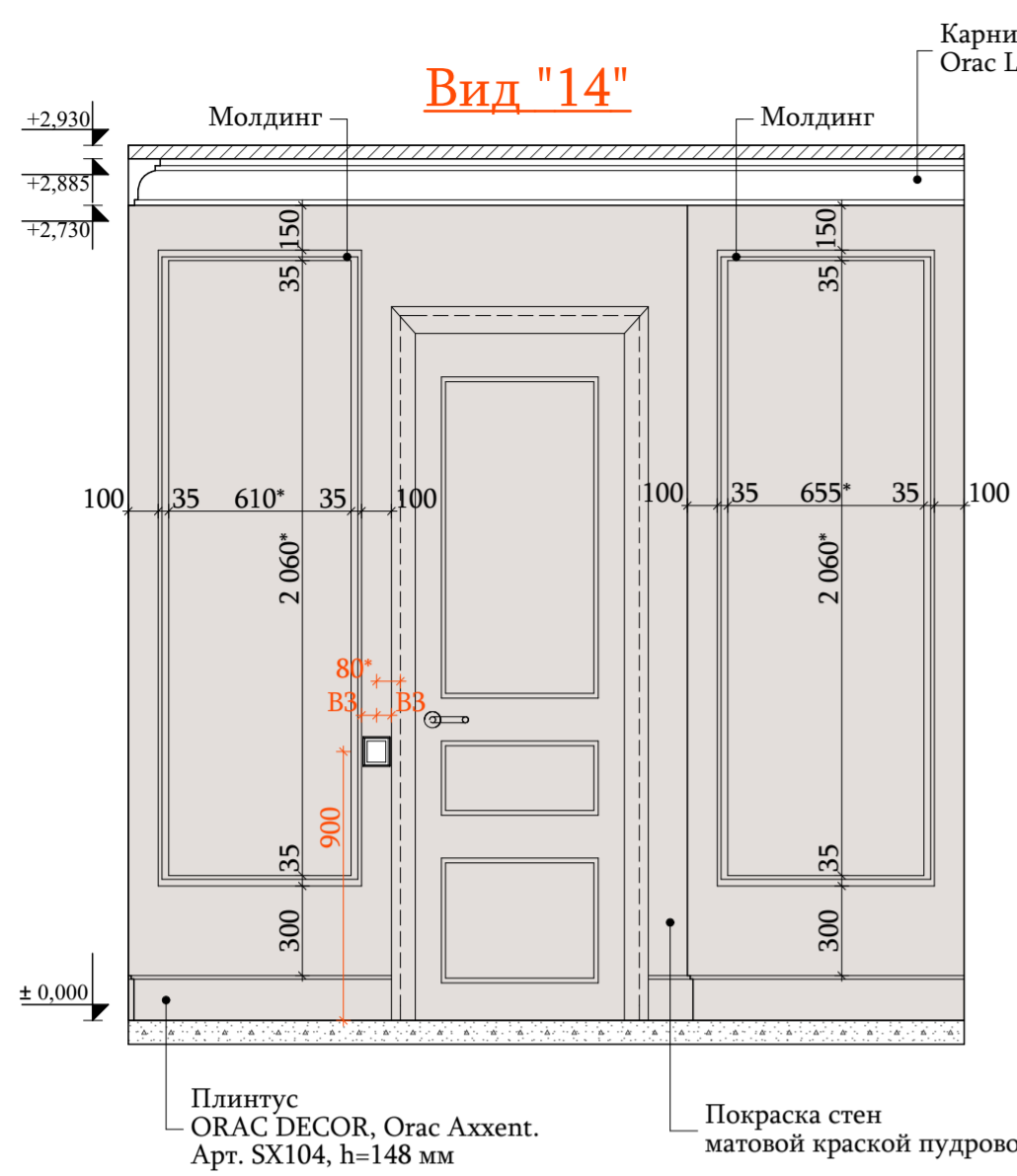

- Примечания:**
1. Чертеж смотреть с листом №19 ("План-схема отделки помещений").
 2. Буквенные размеры - равные расстояния.
 3. Размеры со звездочкой (*) даны для справки.
 4. **ВСЕ РАЗМЕРЫ УТОЧНИТЬ ПО МЕСТУ.**
 5. Размеры и мощность радиаторов должен рассчитать специалист.

				2018 г.			М 1:25		
		Фамилия И.О.	Подпись	Дата					
Архитектор	Азорская И.Н.								
Дизайнер	Азорская И.Н.								
Чертежник	Шушлина Е.А.					Стадия	Лист	Листов	
						РП	24	40	
Развертки по стенам Спальни.						 Бюро архитектуры и дизайна Иины Азорской			

Кровать с изголовьем на заказ

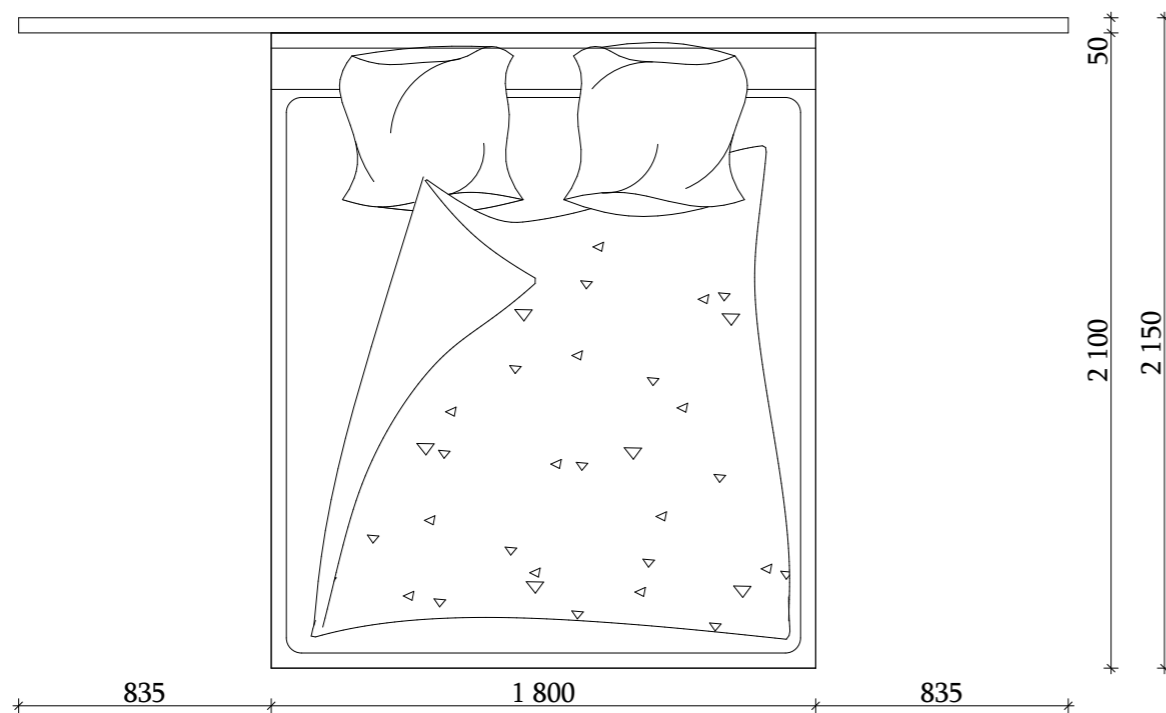
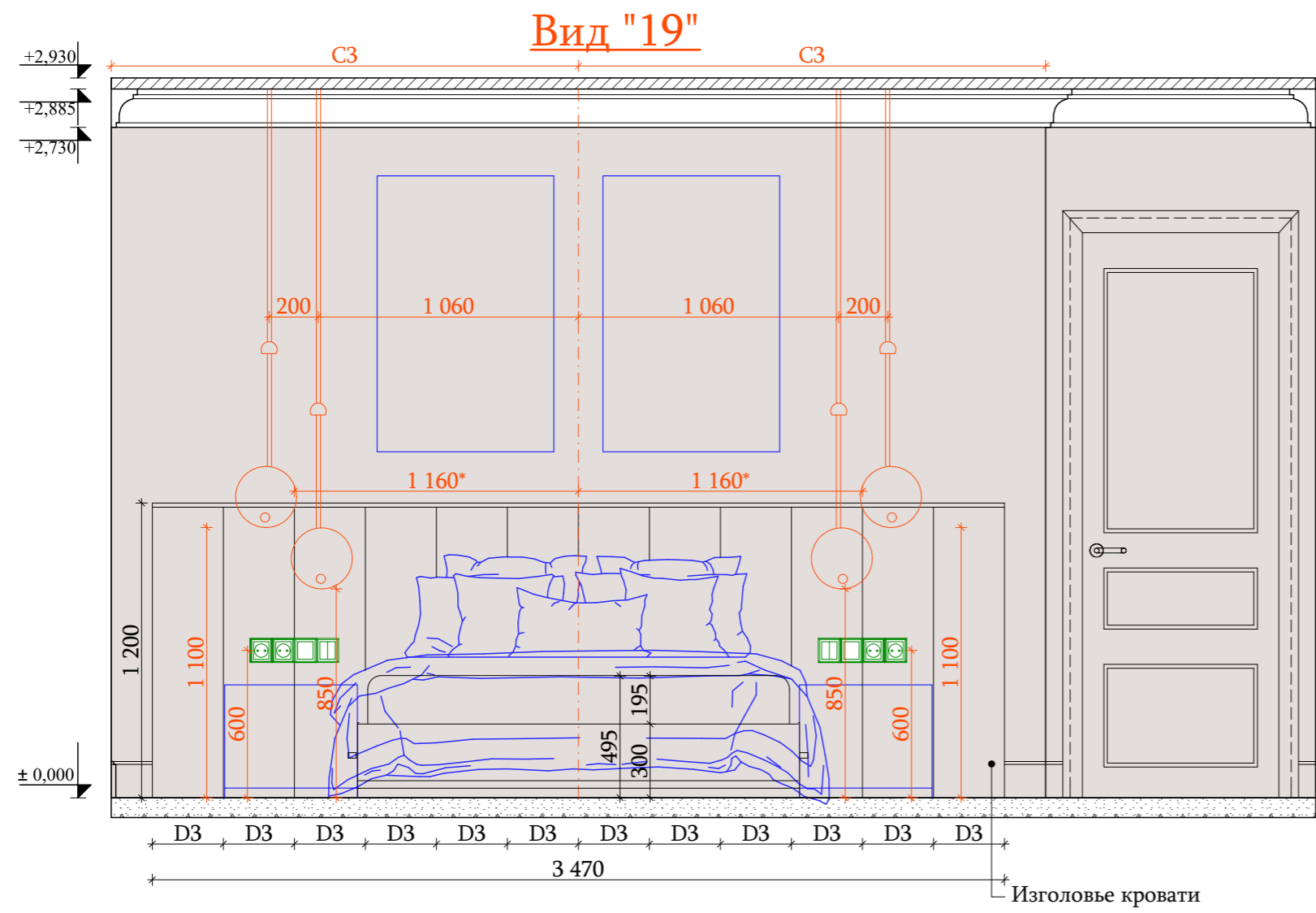

Примечания:

1. Чертеж смотреть с листом №19 ("План-схема отделки помещений").
2. Буквенные размеры - равные расстояния.
3. Размеры со звездочкой (*) даны для справки.
4. **ВСЕ РАЗМЕРЫ УТОЧНИТЬ ПО МЕСТУ.**

				2018 г.			М 1:25		
				Фамилия И.О.	Подпись	Дата			
Архитектор	Азорская И.Н.						Стадия	Лист	Листов
Дизайнер	Азорская И.Н.						РП	25	40
Чертежник	Шушлина Е.А.								
Развертки по стенам Спальни.							 Бюро архитектуры и дизайна Инны Азорской		

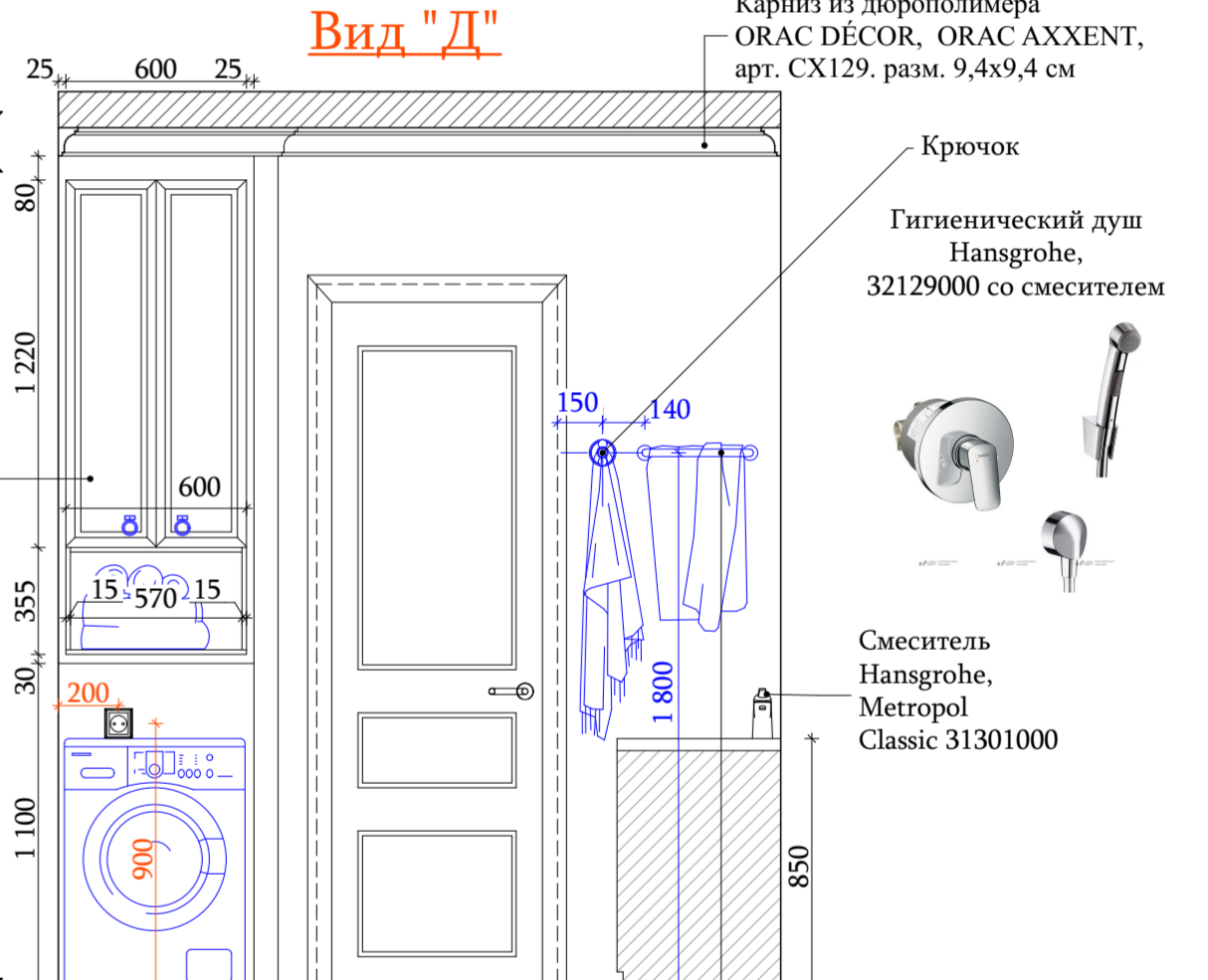
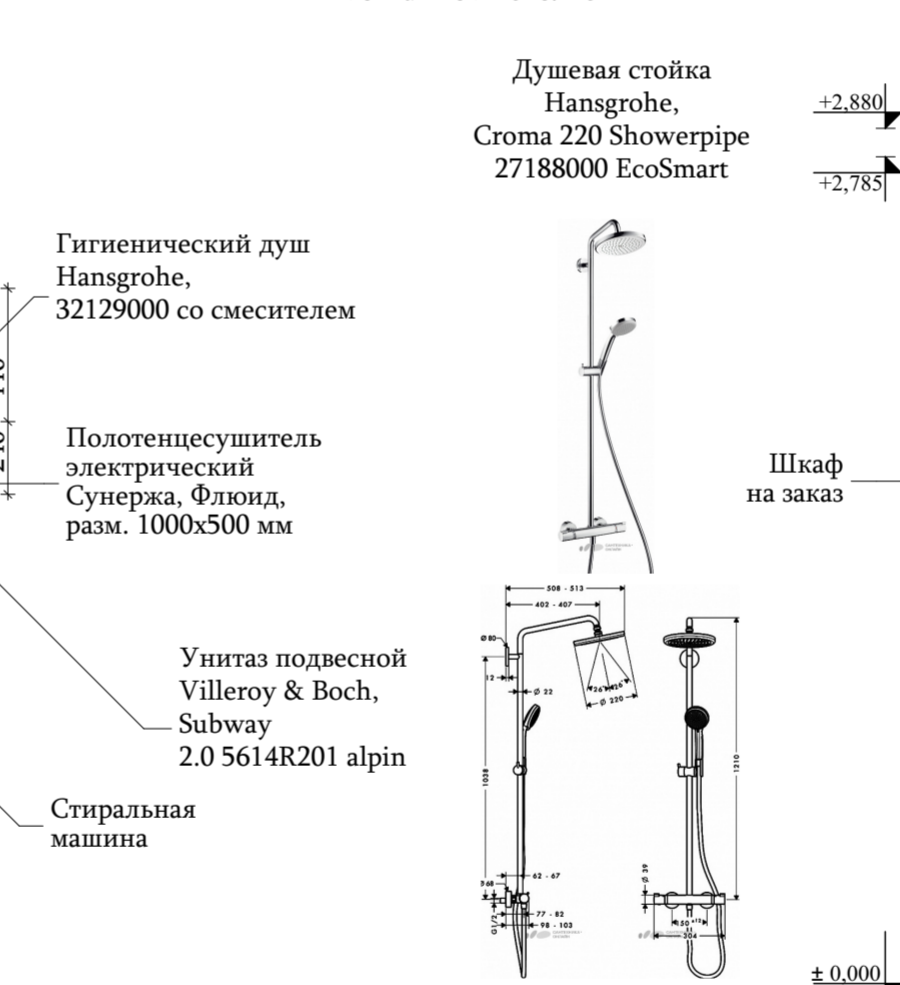
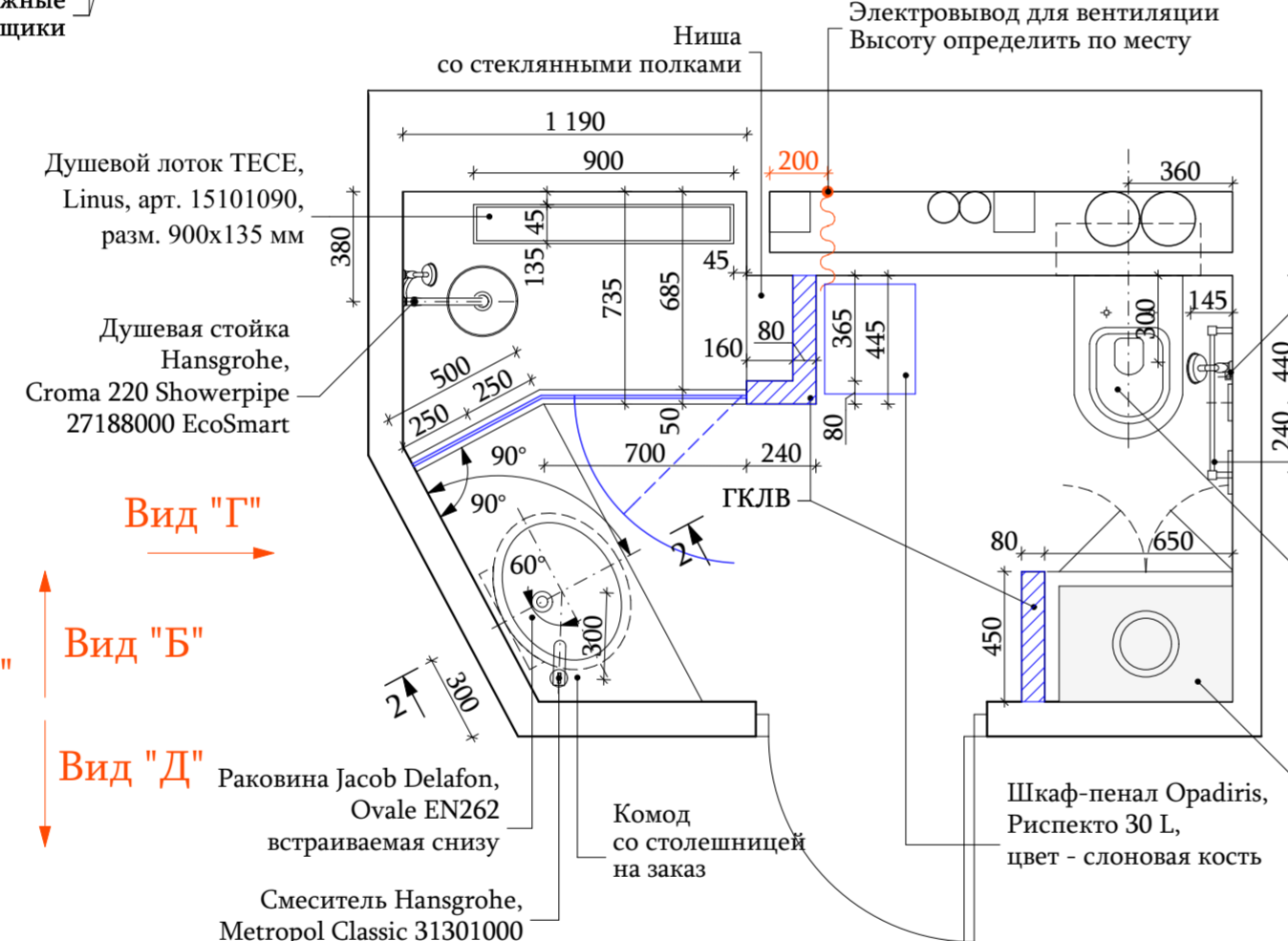
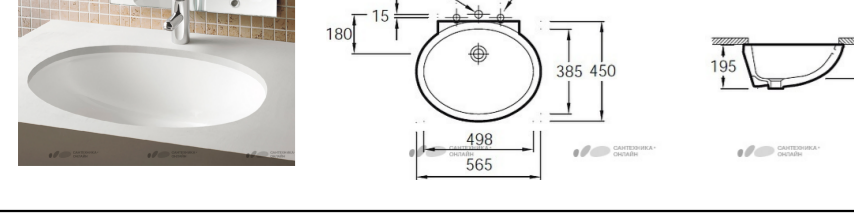
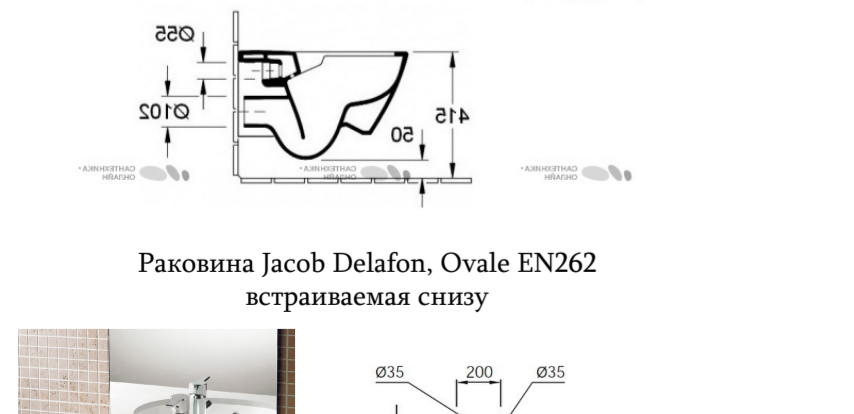
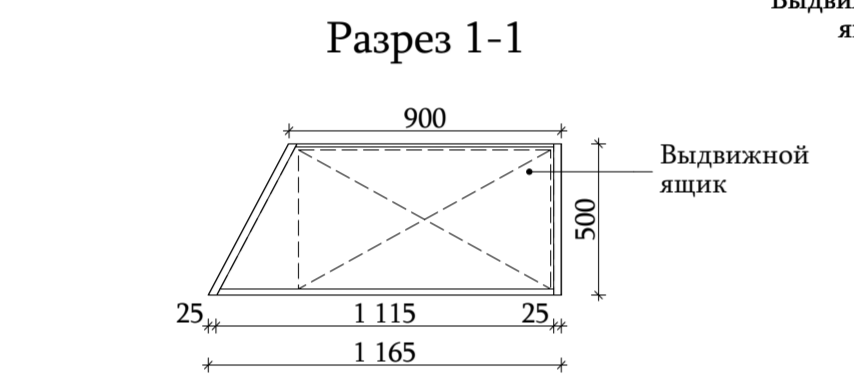
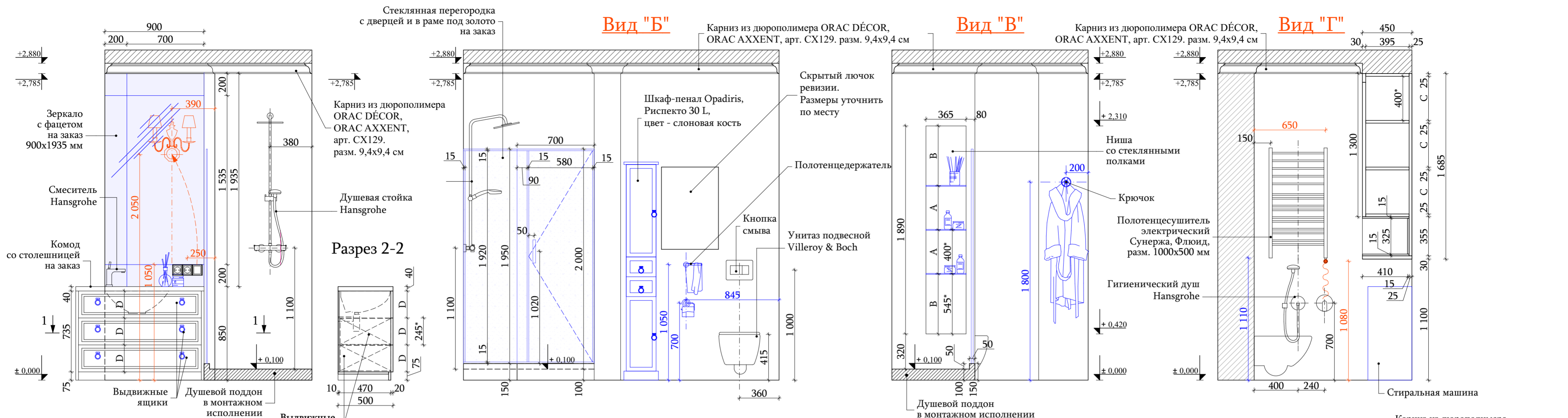

Примечания:

- Чертеж смотреть с листом №19 ("План-схема отделки помещений").
- Привязку сантехнического оборудования уточнить по техкартам поставщиков.
- Буквенные размеры - равные расстояния.
- Размеры со звездочкой (*) даны для справки.

3. ВСЕ РАЗМЕРЫ УТОЧНИТЬ ПО МЕСТУ.

2018 г.		М 1:25	
Архитектор	Азорская И.Н.	Подпись	Дата
Дизайнер	Азорская И.Н.		
Чертежник	Шушлина Е.А.		
		Стадия	Лист
		РП	26
			Листов
			40

Развертки по стенам Ванной. Привязка сантехники.

Ирина Азорская
 Бюро архитектуры и дизайна Ирины Азорской

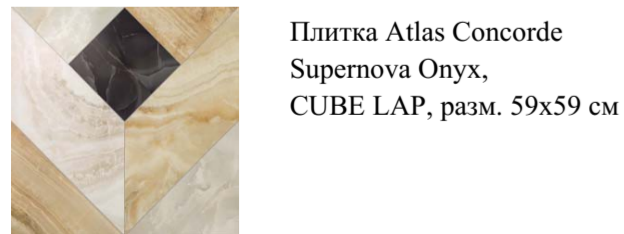
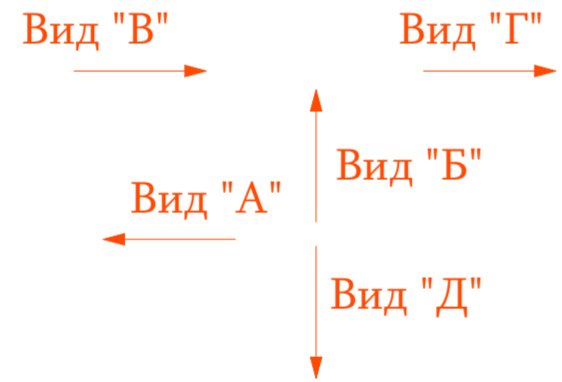
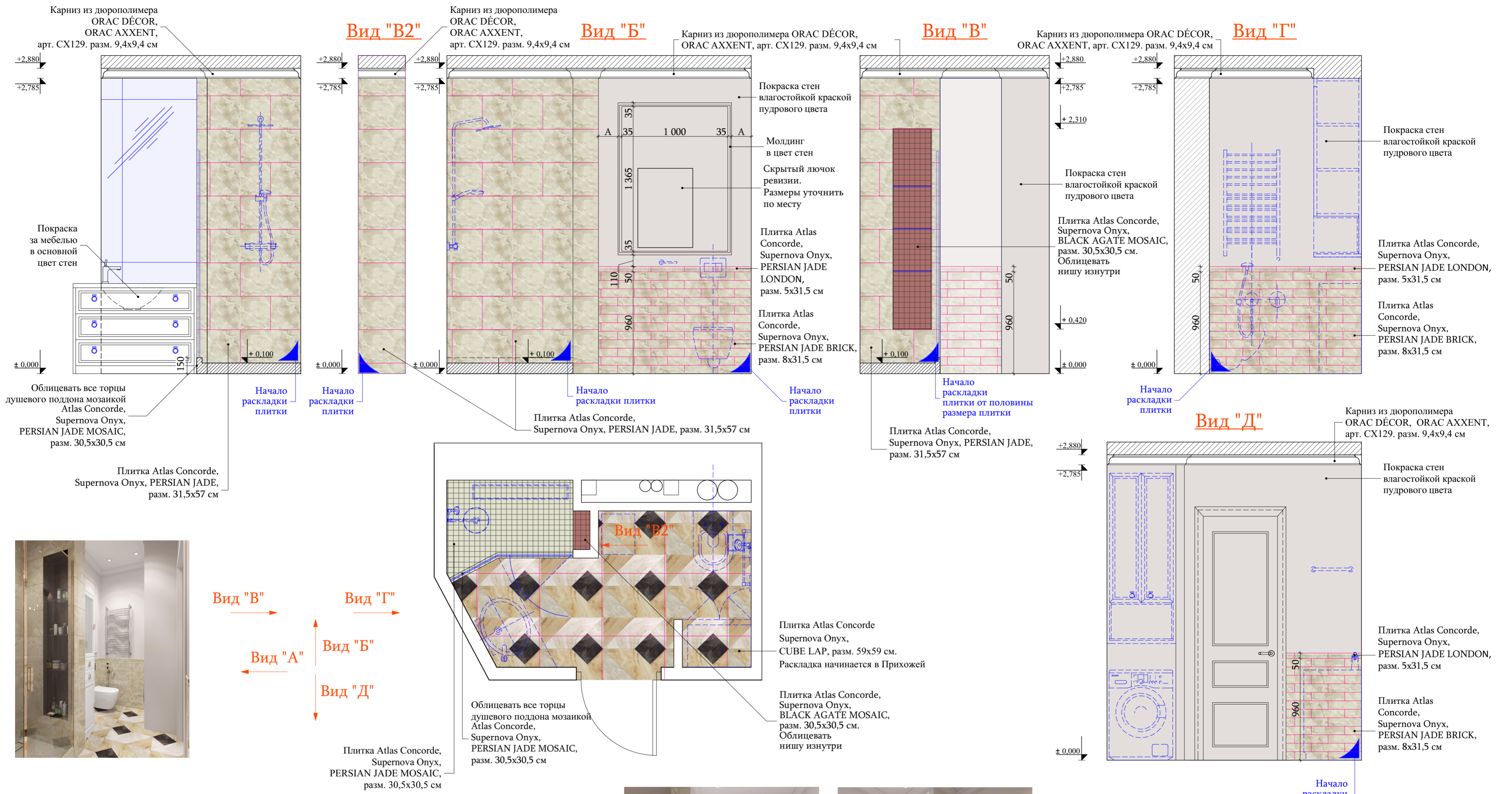

Плитка Atlas Concorde Supernova Onyx, CUBE LAP, разм. 59x59 см

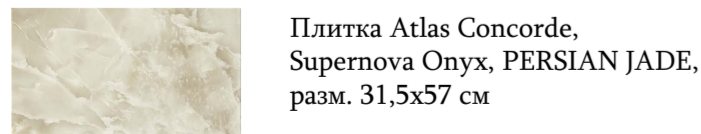

Плитка Atlas Concorde, Supernova Onyx, PERSIAN JADE, разм. 31,5x57 см

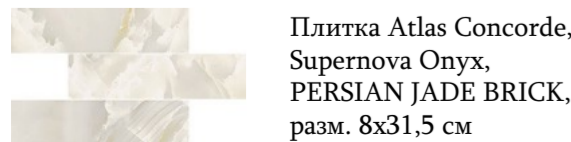

Плитка Atlas Concorde, Supernova Onyx, PERSIAN JADE BRICK, разм. 8x31,5 см



Плитка Atlas Concorde, Supernova Onyx, PERSIAN JADE LONDON, разм. 5x31,5 см

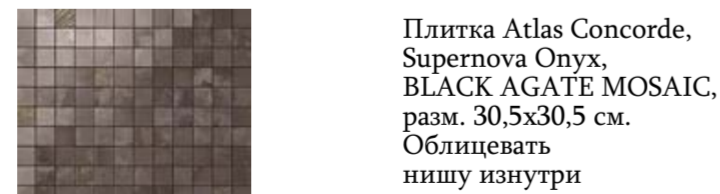

Плитка Atlas Concorde, Supernova Onyx, BLACK AGATE MOSAIC, разм. 30,5x30,5 см. Облицевать нишу изнутри

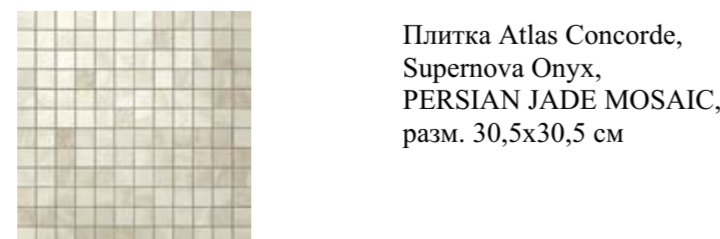

Плитка Atlas Concorde, Supernova Onyx, PERSIAN JADE MOSAIC, разм. 30,5x30,5 см



Примечания:

- Чертеж смотреть с листом №19 ("План-схема отделки помещений").
- ВСЕ РАЗМЕРЫ УТОЧНИТЬ ПО МЕСТУ.**
- Покараска карниза и потолка в цвет стен.

			2018 г.			М 1:25		
Архитектор	Фамилия И.О.	Подпись	Дата					
Дизайнер	Азорская И.Н.							
Чертежник	Азорская И.Н.							
	Шушлина Е.А.			Стадия	Лист	Листов		
				РП	27	40		
Развертки по стенам Ванной. Раскладка плитки.							 Бюро архитектуры и дизайна Инны Азорской	

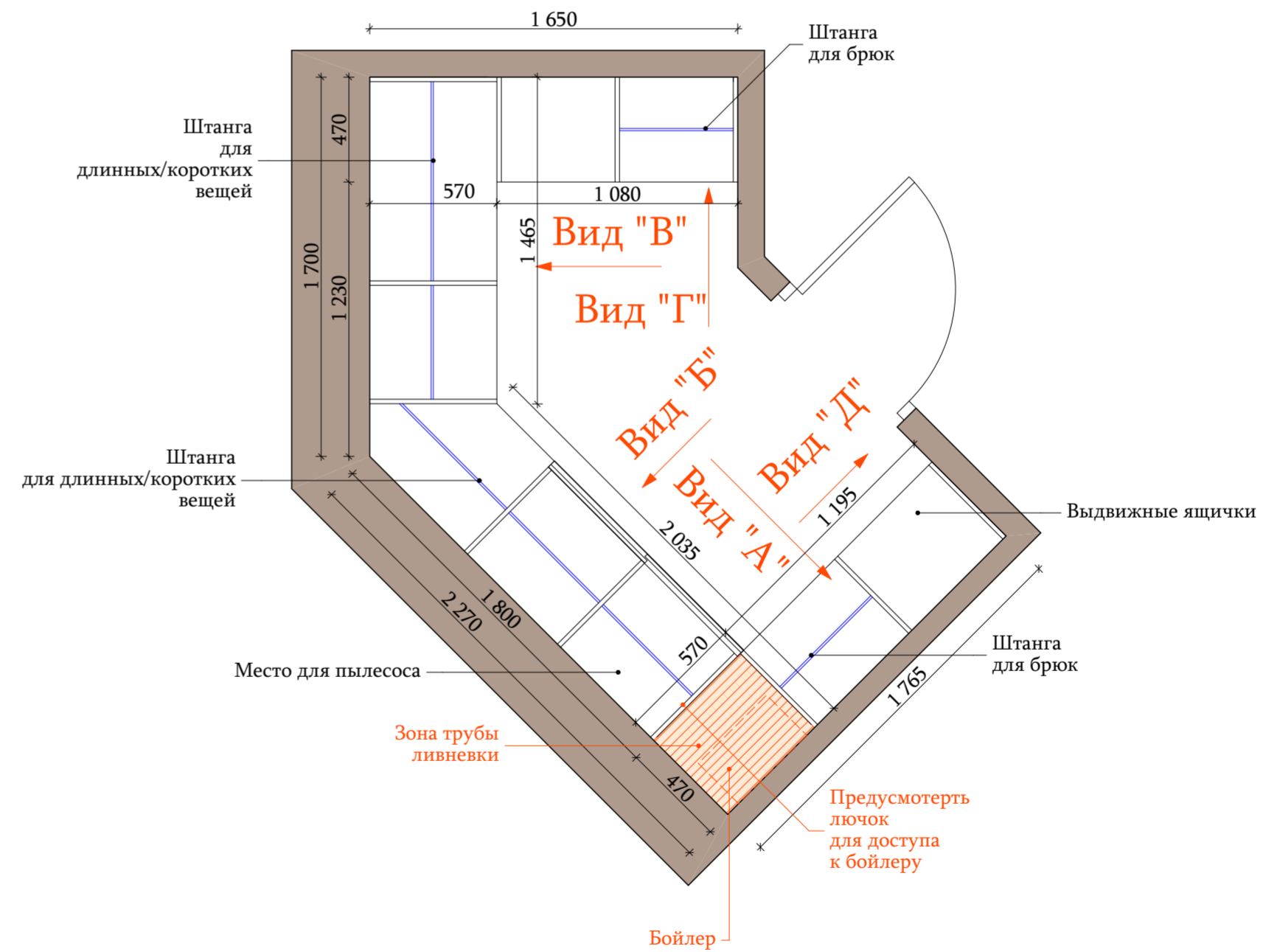
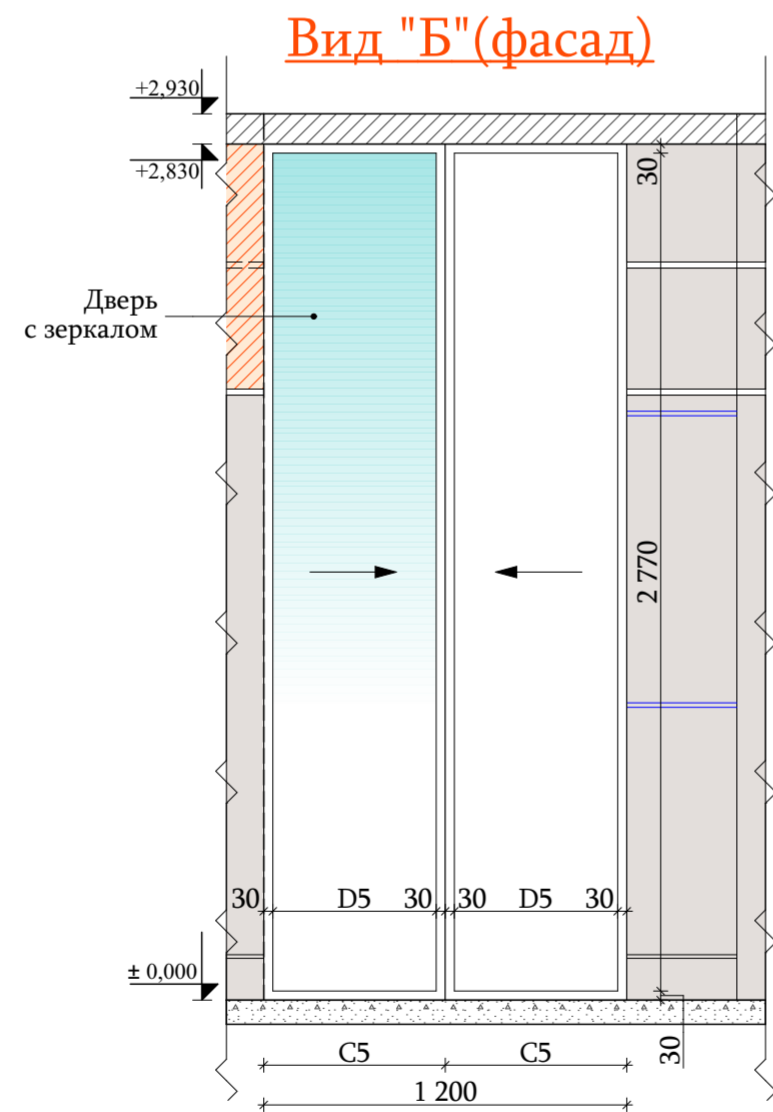
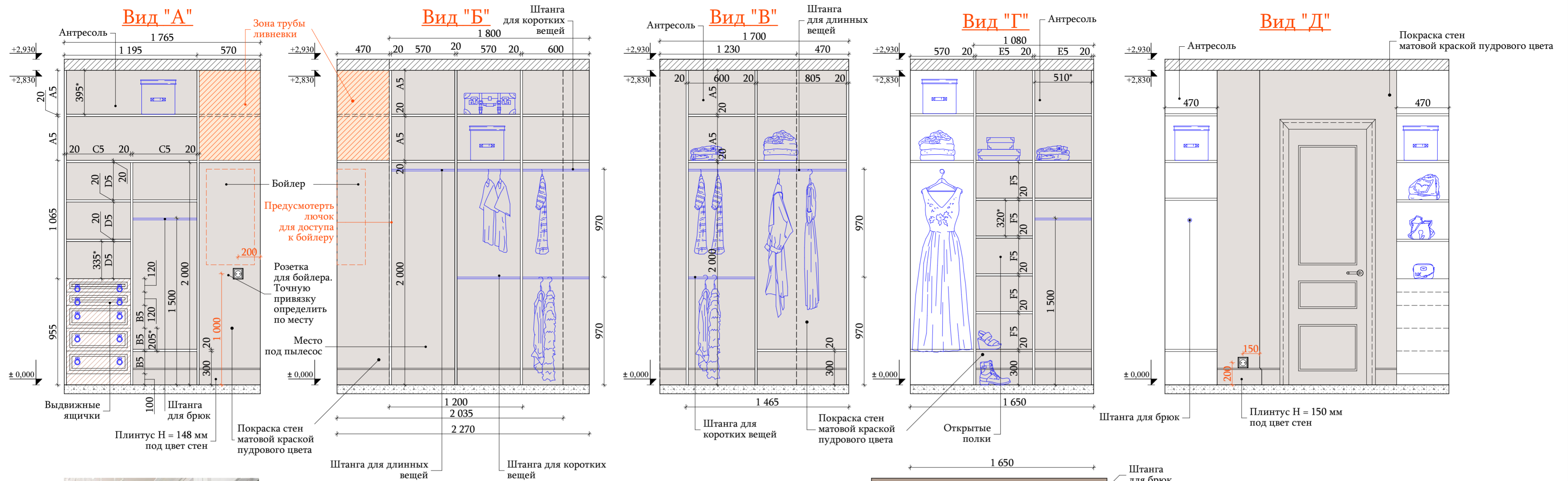

Примечания:

1. Чертеж смотреть с листом №19 ("План-схема отделки помещений").
 2. Плинтус и молдинг во всех помещениях в цвет стен.
 3. Буквенные размеры - равные расстояния.
 4. Размеры со звездочкой (*) даны для справки.
- 3. ВСЕ РАЗМЕРЫ УТОЧНИТЬ ПО МЕСТУ.**

				2018 г.			М 1:25				
		Фамилия И.О.		Подпись		Дата					
Архитектор		Азорская И.Н.									
Дизайнер		Азорская И.Н.									
Чертежник		Шушлина Е.А.									
						Стadia		Лист		Листов	
						РП		28		40	
						Развертки по стенам Гардеробной.					
						 Бюро архитектуры и дизайна Инны Азорской					

Ведомость отделочных материалов и цветовых решений

Пол

№	Прототип	Внешний вид	Кол-во (м ² /шт/м.п.)	В каких помещениях
1	Инженерная доска		S=49 м ²	Кухня-гостиная, Спальня, Кабинет, Гардеробная
2	Плитка Atlas Concorde Supernova Onyx, CUBE LAP, разм. 59x59 см		S=9,7 м ²	Прихожая, Кладовка, Ванная
3	Керамогранит 20872, Caprice, Taupe Разм. 20x20 см		S=4,35 м ²	Лоджия
4	Керамогранит 20930, Caprice, Chatelet, Разм. 20x20 см		52 шт	Лоджия
5	Керамогранит (Декор) 20928, Caprice, Burgundy Border, Разм. 20x20 см		40 шт	Лоджия
6	Керамогранит (Декор) 20929, Caprice, Burgundy, Corner, Разм. 20x20 см		8 шт	Лоджия
7	Плитка Atlas Concorde, Supernova Onyx, PERSIAN JADE MOSAIC, разм. 30,5x30,5 см		S=1,2 м ²	Ванная
8	Плинтус ORAC DECOR, Orac Axxent. Арт. SX104, h=148 мм		43,6 м.п.	Во всех помещениях, кроме Лоджии и Ванной



Ведомость отделочных материалов и цветовых решений

Стены

№	Прототип	Внешний вид	Кол-во (м ² /шт/м.п.)	В каких помещениях
1	Покраска матовой краской пудрового цвета		S=115,5 м ²	Все помещения, кроме Лоджии
2	Плитка Atlas Concorde, Supernova Onyx, PERSIAN JADE, разм. 31,5x57 см		S=9, 1 м ²	Ванная
3	Плитка Atlas Concorde, Supernova Onyx, PERSIAN JADE BRICK, разм. 8x31,5 см		S=3, 5 м ²	Ванная
4	Плитка Atlas Concorde, Supernova Onyx, BLACK AGATE MOSAIC, разм. 30,5x30,5 см.		S=1,4 м ²	Ванная
5	Плитка Atlas Concorde, Supernova Onyx, PERSIAN JADE LONDON, разм. 5x31,5 см		12 шт	Ванная
6	Молдинг, 35 мм		87, 3 м.п.	Все помещения кроме Гардеробной, Кладовки, Лоджии
7	Зеркало с фацетом на заказ, разм. 1935x900 мм		S=1,75м ²	Ванная
8	Зеркало с фацетом на заказ, разм. 2505x1100 мм		S=2,75м ²	Кладовка

Ведомость отделочных материалов и цветовых решений

Потолок

№	Прототип	Внешний вид	Кол-во (м ² /шт/м.п.)	В каких помещениях
1	Матовая вододисперсионная краска, белый цвет		S=54, 8м ²	Все помещения, кроме Лоджии, Ванной
2	Матовая водостойкая краска, пудровый цвет (в цвет стен)		S=3, 95 м ²	Ванная
3	Реечный потолок, цвет белый, широкая рейка 100 мм		S=8, 35 м ²	Лоджия
4	Карниз Orac Decor, Art. C217 разм. 103x156 мм. В цвет потолка		40, 3 м. п.	Кухня-гостиная, Спальня, Кабинет
5	Карниз Orac Decor, Art. CX129, разм. 94x94 мм. В цвет потолка		9,8 м. п.	Ванная
6	Карниз для штор в Кабинете. В цвет потолка		2,3 м. п.	Кабинет





Ведомость отделочных материалов и цветовых решений

Свет

№	Прототип	Внешний вид	Кол-во (м ² /шт/м.п.)	В каких помещениях
1	Светильник с кольцевой лампой. Арт. RING01, d=25 см		4 шт	Спальня
2	Люстра Lehome Interiors, F369. Арт. F369		1 шт	Кладовка
3	Подвесной светильник, ARTE LAMP, Арт. IMR-484406		2 шт	Прихожая
4	Дизайнерская люстра с поворотными светильниками. Арт. CASA01		1 шт	Кухня-гостиная
5	Светильник Центрсвет, NAIL 500 1127 32° WS		1 шт	Кухня-гостиная
6	Светильник Центрсвет, NAIL 750 1127 32° WS		1 шт	Кухня-гостиная







Ведомость отделочных материалов и цветовых решений

Свет

№	Прототип	Внешний вид	Кол-во (м ² /шт/м.п.)	В каких помещениях
7	Торшер ТЕМРА. Арт. FL055-4W		1 шт	Спальня
8	Встраиваемый светильник Gauss Gypsum. Арт. GY012		13 шт	Кухня-гостиная, Прихожая, Кабинет,
9	Бра Citilux Синди. Арт. IMR-549551		1 шт	Ванная
10	Линейный светильник		4 м.п.	Кладовка
11	Встроенные гипсовые светильники. Покраска в цвет потолка		6 шт	Ванная
12	Светильники встроенные, поворотные		4 шт	Гардеробная
13	Светильники накладные		3 шт	Спальня
14	Люстра		1 шт	Спальня



Ведомость отделочных материалов и цветовых решений

Сантехника

№	Прототип	Внешний вид	Кол-во (м ² /шт/м.п.)	В каких помещениях
1	Раковина Jacob Delafon, Ovale EN262 встраиваемая снизу		1 шт	Ванная
2	Унитаз подвесной Villeroy & Boch, Subway 2.0 5614R201 alpin		1 шт	Ванная
3	Смеситель Hansgrohe, Metropol Classic 31301000		1 шт	Ванная
4	Душевая стойка Hansgrohe, Croma 220 Showerpipe 27188000 EcoSmart		1 шт	Ванная
5	Гигиенический душ Hansgrohe, 32129000 со смесителем		1 шт	Ванная
6	Полотенцесушитель электрический Сунержа, Флюид, разм. 1000x500 мм		1 шт	Ванная
7	Душевой лоток ТЕСЕ, Linus, арт. 15101090, разм. 900x135 мм		1 шт	Ванная

Ведомость отделочных материалов и цветовых решений

Двери

№	Прототип	Внешний вид	Кол-во (м ² /шт/м.п.)	В каких помещениях
1	<p>Дверь входная, распашная, внешний вид как у Dorian Opera 1201, Arctic flat, Гладкая окраска; монтажный проем см. в проекте препланировки, предоставленном Заказчиком; размеры по полотну 760х2100 мм. Белый цвет.</p>		1 шт	Прихожая
2	<p>Двери сантехнические, распашные, Dorian Opera 1203, Гладкая окраска, цвет RAL 1013, OYSTER WHITE; монтажный проем 800х2360 мм; размеры по полотну 700х2300 мм</p>		1 шт	Ванная, Прихожая
3	<p>Двери межкомнатные, распашные, Dorian Opera 1203, Гладкая окраска, цвет RAL 1013, OYSTER WHITE; монтажный проем 900х2360 мм; размеры по полотну 800х2300 мм</p>		1 шт	Спальня, Прихожая
4	<p>Двери межкомнатные, распашные, Dorian Opera 1203, Гладкая окраска, цвет RAL 1013, OYSTER WHITE; монтажный проем 800х2360 мм; размеры по полотну 700х2300 мм</p>		1 шт	Гардеробная, Спальня







Ведомость отделочных материалов и цветовых решений

Мебель

№	Прототип	Внешний вид	Кол-во (шт)	В каких помещениях
1	Консоль Louvre, "Герберт" из стали, разм. 1100x770hx500 мм		1 шт	Прихожая
2	Банкетка For Miss, Арт. IMR-532733, разм. 840x470x420 мм		1 шт	Кладовка
3	Диван раскладной Dantone Home, Живерни, разм. 2130x940x800h мм		1 шт	Кухня-гостиная
4	Стул Лавено барный, Арт. 52798, разм. 555x555 мм		1 шт	Кухня-гостиная
5	Стул Lehome Interiors, Douglas Classical Chair, Арт. C023/003, разм. 500x580x990h мм		2 шт	Кухня-гостиная
6	Столики кофейные Dantone Home, Сомерсет, Арт. АКI-49019N, разм. 480/410x480 410x520/430 мм		1 компл.	Кухня-гостиная
7	Стул Lehome Interiors, Арт. C098, разм. 600x640x865h мм		1 шт	Кабинет
8	Консоль под TV Этажерка, Ellipse, Арт. IMR-606771, разм. 900x450hx400 мм		1 шт	Кухня-гостиная







Ведомость отделочных материалов и цветовых решений

Мебель

№	Прототип	Внешний вид	Кол-во (шт)	В каких помещениях
9	Тумба прикроватная Dupen, Арт. IMR-431816, разм. 540x460hх420 мм		2 шт	Спальня
10	Банкетка ОГОГО Обстановочка!, Jazz, Арт. IMR-521626, разм. 1240x420hх440 мм		1 шт	Спальня
11	Туалетный столик ОГОГО Обстановочка!, Blues, Арт. IMR-524013, разм. 1300x820hх410 мм		1 шт	Спальня
12	Стул Luisa Battaglia, Igloo, Арт. 005/2357100, разм. 870hх450х520 мм		1 шт	Спальня
13	Комод Ambicioni, Tivoli, Арт. IMR-622097, разм. 1200x1000hх500 мм		1 шт	Спальня
14	Шкаф-пенал Opadiris, Риспекто 30 L, цвет - слоновая кость, разм. 314x380x1982h мм		1 шт	Ванная
15	Шкаф на заказ, разм. 1840x1265x550х x470х(~2655h) мм		1 шт	Кладовка

Ведомость отделочных материалов и цветовых решений

Мебель



№	Прототип	Внешний вид	Кол-во (шт)	В каких помещениях
16	Шкаф на заказ, разм. 900x295x (~2655)h мм		1 шт	Кабинет
17	Книжный шкаф на заказ, разм. 2090x350x (~2655)h мм		1 шт	Кабинет
18	Рабочий стол на заказ, разм. 1250x550x770h мм		1 шт	Кабинет
19	Кровать с изголовьем на заказ, разм. 1800x300hх2100 мм (кровать); 3470x50x1200h мм (изголовье)		1 шт	Спальня
20	Комод со столешницей на заказ, разм. 500x1165x850h мм		1 шт	Ванная
21	Шкаф подвесной на заказ, разм. 450x650x(~1685h) мм		1 шт	Ванная

Ведомость отделочных материалов и цветовых решений

Мебель

№	Прототип	Внешний вид	Кол-во (шт)	В каких помещениях
22	Шкаф на заказ, разм. 450x470x570x x1765x2270x1700x x1650x(~2830h) мм		1 шт	Гардеробная
23	Кушетка, разм. 1450 x 700x 730h мм		1 шт	Спальня

Розетки и выключатели

№	Прототип	Внешний вид	Кол-во (м ² /шт/м.п.)
1	Розетка Legrand Valena, белый цвет		48 шт + 1 регулятор теплого пола
2	Выключатель Legrand Valena, белый цвет		16 шт